

SITUACIÓN DEFICIENCIAS DETERMINADAS

PREVIO

DURANTE

POSTERIOR

DEPARTAMENTO:	HUEHUETENANGO	MUNICIPIO:	SAN PEDRO NECTA
NOMBRE DEL ESTABLECIMIENTO:	EORM	DIRECCIÓN DEL ESTABLECIMIENTO:	CANTÓN EL LLANO
CÓDIGO DEL ESTABLECIMIENTO:	13-06-0049-43	FECHA:	30/05/2024



FOTO 1: Láminas en malas condiciones



FOTO 2: Láminas en malas condiciones

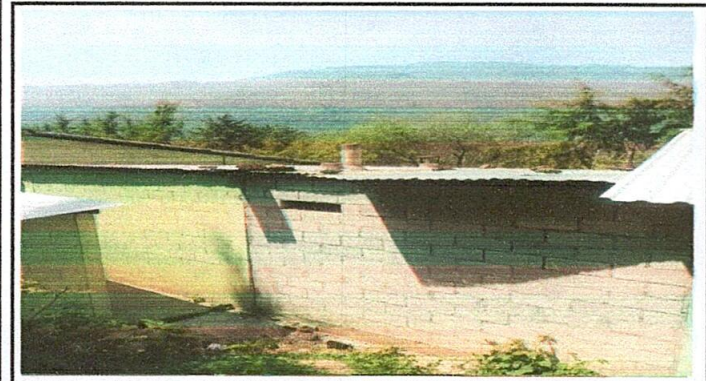

FOTO 3: Sustitución de estructura de soporte de metal por metal



FOTO 4: Mejoramiento de paredes en cocina

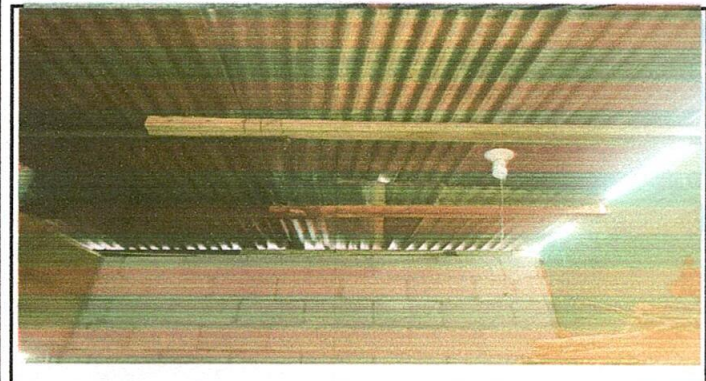

FOTO 5: Mejoramiento de paredes en cocina



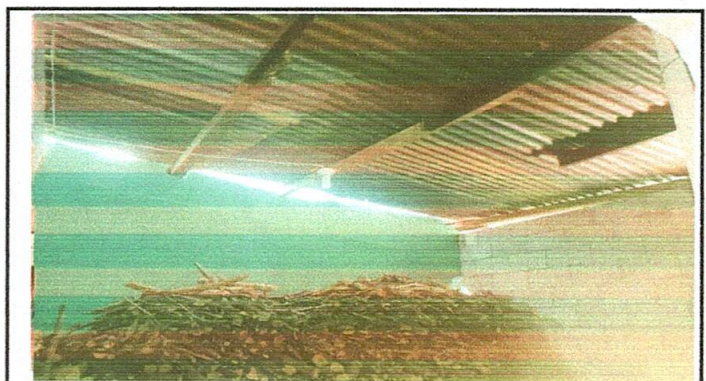

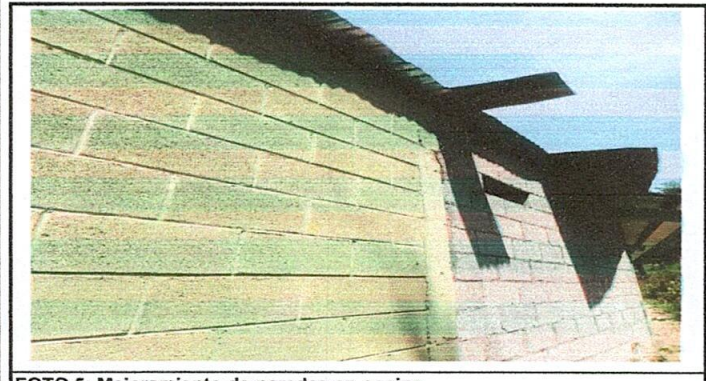

FOTO 6: Sustitución de plancha de metal de 3 hornillas

Observación: Si es necesario se pueden agregar hojas adicionales y actualizar el número de hojas.

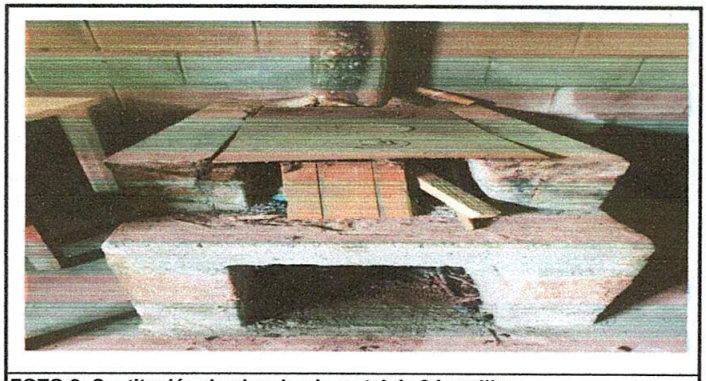
 Firma y sello del Presidente de la OPA		 Firma y Sello Director Centro Educativo Público	
---	---	---	---



Ministerio de Educación
GUATEMALA

REGISTRO FOTOGRÁFICO PROGRAMA DE MANTENIMIENTO DE EDIFICIOS ESCOLARES PÚBLICOS

PRA-FOR-123
Versión 1

SITUACIÓN DEFICIENCIAS DETERMINADAS

PREVIO

DURANTE

POSTERIOR

DEPARTAMENTO:	HUEHUETENANGO	MUNICIPIO:	SAN PEDRO NECTA
NOMBRE DEL ESTABLECIMIENTO:	EORM	DIRECCIÓN DEL ESTABLECIMIENTO:	CANTÓN EL LLANO
CÓDIGO DEL ESTABLECIMIENTO:	13-06-0049-43	FECHA:	30/05/2024



FOTO 7: Repello de pared



FOTO 8: Sustitución de piso de torta de concreto por piso de granito



FOTO 9: Sustitución de piso de torta de concreto po piso de granito



FOTO 10: Pintura de paredes exteriores e interiores

Empty space for additional observations or notes.

Empty space for additional observations or notes.

Observación: Si es necesario se pueden agregar hojas adicionales y actualizar el número de hojas.

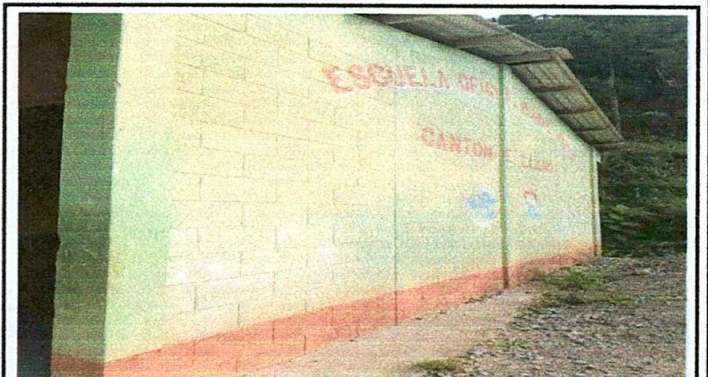
Firma y sello del Presidente de la OPE



Firma y Sello Director Centro Educativo Público

