

SITUACIÓN DEFICIENCIAS DETERMINADAS: PREVIO DURANTE POSTERIOR

DEPARTAMENTO:	HUEHUETENANGO	MUNICIPIO:	SAN PEDRO NECTA
NOMBRE DEL ESTABLECIMIENTO:	COPB ANEXO A ESCUELA OFICIAL RURAL MIXTA	DIRECCIÓN DEL ESTABLECIMIENTO:	CASERÍO LA NUEVA REFORMA, ALDEA AGUA DULCE
CÓDIGO DEL ESTABLECIMIENTO:	13-06-0038-41	FECHA:	13/09/2024



Foto 1: Sustitución de vidrios en ventana y sustitución de chapa en puerta



Foto 2: Sustitución de estufa rural completa



Foto 3: Sustitución de lámina

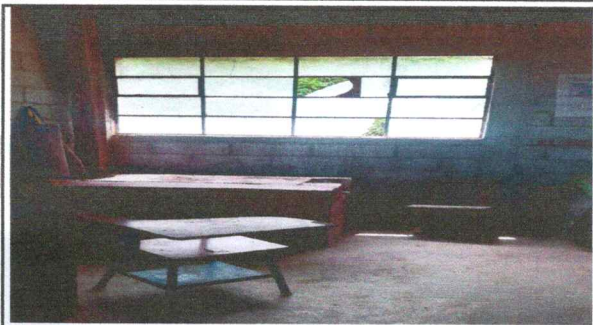

Foto 4: Sustitución de piso



Foto 5: Pintura en muros exteriores e interiores



Foto 6: Reparación de Sistema Eléctrico

Observación: Si es necesario se pueden agregar hojas adicionales y actualizar el número de hojas.

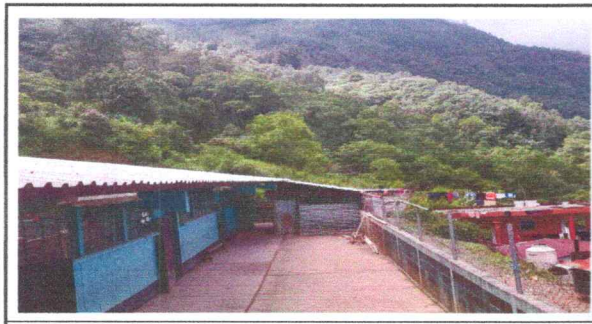
<p><i>Carmen Amelia Z.P.</i></p> <p>Firma y sello del Presidente de la O.P.P.</p> 	<p><i>[Signature]</i></p> <p>Firma y Sello Director Centro Educativo Público</p> 
---	--

SITUACIÓN DEFICIENCIAS DETERMINADAS PREVIO DURANTE POSTERIOR

DEPARTAMENTO:	HUEHUETENANGO	MUNICIPIO:	SAN PEDRO NECTA
NOMBRE DEL ESTABLECIMIENTO:	COPB ANEXO A ESCUELA OFICIAL RURAL MIXTA	DIRECCIÓN DEL ESTABLECIMIENTO:	CASERÍO LA NUEVA REFORMA, ALDEA AGUA DULCE
CÓDIGO DEL ESTABLECIMIENTO:	13-06-0038-41	FECHA:	13/09/2024



Foto 7: Sustitución de bomba de agua



Foto 8: Sustitución de accesorios inodoro



Foto 9:



Foto 10:

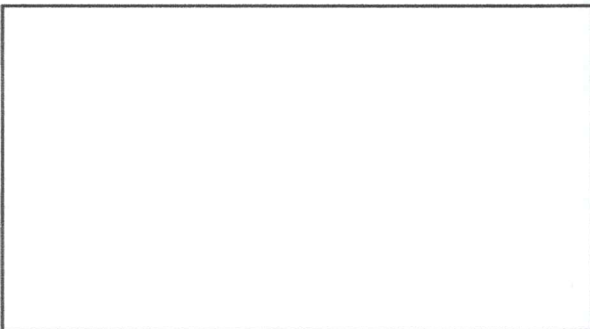

Foto 11:



Foto 12:

Observación: Si es necesario se pueden agregar hojas adicionales y actualizar el número de hojas.

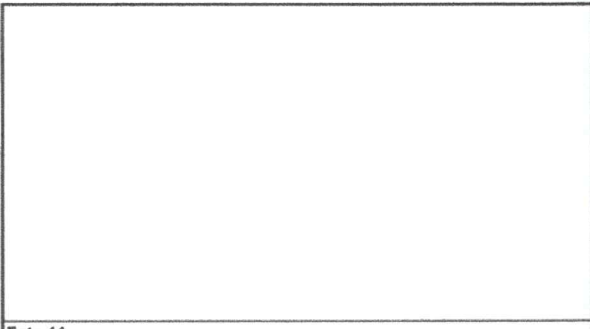
 Firma y sello del Presidente de la OPE	 Firma y Sello Director Centro Educativo Público
---	---

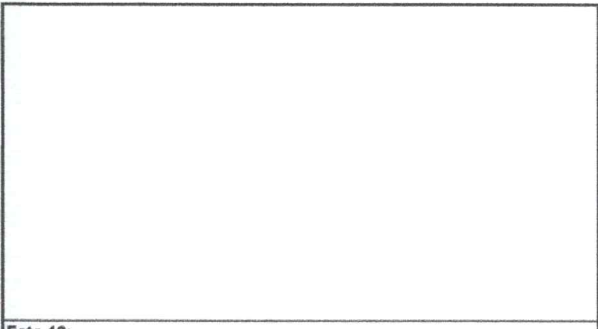