

SITUACIÓN DEFICIENCIAS DETERMINADAS PREVIO DURANTE POSTERIOR

DEPARTAMENTO:	HUEHUETENANGO	MUNICIPIO:	SAN PEDRO NECTA
NOMBRE DEL ESTABLECIMIENTO:	ESCUELA OFICIAL RURAL MIXTA	DIRECCIÓN DEL ESTABLECIMIENTO:	CASERÍO CAMPOSECO, ALDEA AJAL
CÓDIGO DEL ESTABLECIMIENTO:	13-06-0011-43	FECHA:	17/09/2024



Foto1: Sustitución de lámina por lámina troquelada calibre 26



Foto 2: Sustitución de lámina por lámina troquelada calibre 26 y sustitución de estructura portante de madera por estructura portante de metal



Foto 3: Mantenimiento a estructura portante de metal



Foto 4: Sustitución y mantenimiento de energía eléctrica







Foto 5: Sustitución de puertas de metal

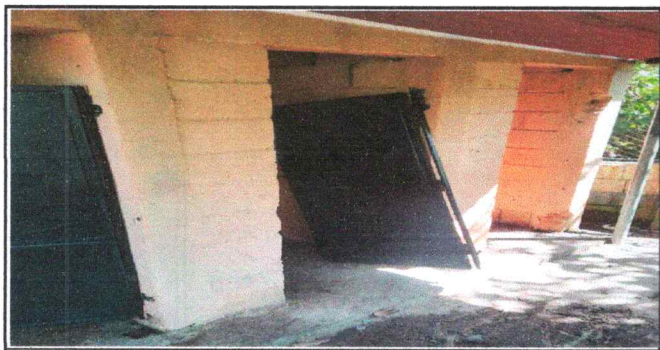

Foto 6: Sustitución de inodoros

Observación: Si es necesario se pueden agregar hojas adicionales y actualizar el número de hojas.

 Firma y sello del Presidente de la OPF
 

 Firma y Sello Director Centro Educativo Público
 