

SITUACIÓN DEFICIENCIAS DETERMINADAS      PREVIO       DURANTE       POSTERIOR

DEPARTAMENTO:	HUEHUETENANGO	MUNICIPIO:	NENTÓN
NOMBRE DEL ESTABLECIMIENTO:	ESCUELA OFICIAL RURAL MIXTA	DIRECCIÓN DEL ESTABLECIMIENTO:	ALDEA LAS PALMAS
CÓDIGO DEL ESTABLECIMIENTO:	13-05-0321-43	FECHA:	4/10/2024



Foto1: lamina y capote



Foto 2: vista interior del aula con techo roto



Foto 3: vista interior del aula con techo roto



Foto 4: lamina sobre puesta para cubrir agujero



Foto 1: puerta de direccion en mal estado





Foto 2: puertas de sanitario, sin poder cerrar por mal estado

Observación: Si es necesario se pueden agregar hojas adicionales y actualizar el número de hojas.

F. G. G.  
Firma y sello del Presidente de la OPF

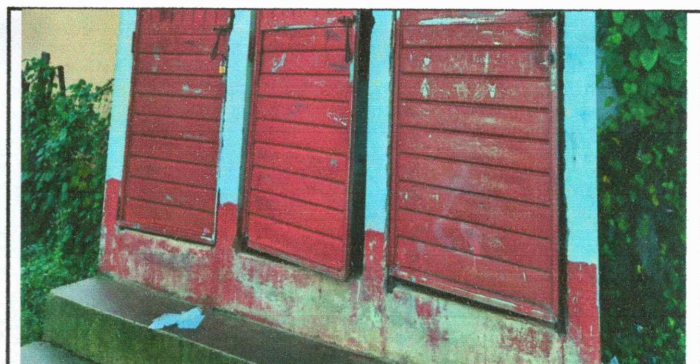

  
Firma y Sello Director Centro Educativo Público



SITUACIÓN DEFICIENCIAS DETERMINADAS

PREVIO

DURANTE

POSTERIOR

DEPARTAMENTO:	HUEHUETENANGO	MUNICIPIO:	NENTÓN
NOMBRE DEL ESTABLECIMIENTO:	ESCUELA OFICIAL RURAL MIXTA	DIRECCIÓN DEL ESTABLECIMIENTO:	ALDEA LAS PALMAS
CÓDIGO DEL ESTABLECIMIENTO:	13-05-0321-43	FECHA:	4/10/2024



Foto1: portón rustico en la entrada de la escuela, lado izquierdo



Foto 4: portón rustico en la entrada de la escuela, lado derecho



Foto1: ventana con vidrios rotos, vista exterior



Foto2: ventana con vidrios rotos, vista interior







Foto 3: ventana con vidrios rotos, vista exterior

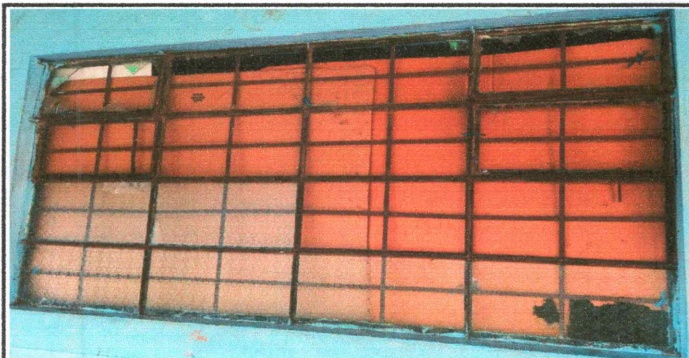

Foto 4: ventana con vidrios rotos

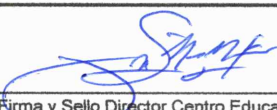
Observación: Si es necesario se pueden agregar hojas adicionales y actualizar el número de hojas.

<p>F. G. G.</p> <p>Firma y sello del Presidente de la OPF</p>	 <p>CONSEJO DE PADRES DE FAMILIA</p>
 <p>Firma y Sello Director Centro Educativo Público</p> 	

SITUACIÓN DEFICIENCIAS DETERMINADAS      PREVIO       DURANTE       POSTERIOR

DEPARTAMENTO:	HUEHUETENANGO	MUNICIPIO:	NENTÓN
NOMBRE DEL ESTABLECIMIENTO:	ESCUELA OFICIAL RURAL MIXTA	DIRECCIÓN DEL ESTABLECIMIENTO:	ALDEA LAS PALMAS
CÓDIGO DEL ESTABLECIMIENTO:	13-05-0321-43	FECHA:	4/10/2024



Foto1: inodoro en mal estado, sin tapa y con fuga



Foto 2: inodoro en mal estado



Foto 3: fuga en inodoro



Foto 4: muro perimetral, malla en mal estado





Foto 5: muro perimetral, malla en mal estado



Foto 6: muro perimetral, malla en mal estado

**Observación:** Si es necesario se pueden agregar hojas adicionales y actualizar el número de hojas.

<p>F. G. G.</p> <p>Firma y sello del Presidente de la OPF</p>	 <p>CONSEJO DE PADRES DE FAMILIA</p> <p>Firma y Sello Director Centro Educativo Público</p>  <p>DIRECCION</p>
---------------------------------------------------------------	---------------------------------------------------------------------------------------------------------------------------------------------------------------------------------------------------------------------------------------------------------------------------------------