

SITUACIÓN DEFICIENCIAS DETERMINADAS

PREVIO

DURANTE

POSTERIOR

DEPARTAMENTO:	HUEHUETENANGO	MUNICIPIO:	NENTÓN
NOMBRE DEL ESTABLECIMIENTO:	EORM	DIRECCIÓN DEL ESTABLECIMIENTO:	ALDEA CANQUINTIC
CÓDIGO DEL ESTABLECIMIENTO:	13-05-0314-43	FECHA:	12/06/2024



Foto 1: Lámina en malas condiciones.



Foto 2: Sanitarios en malas condiciones.

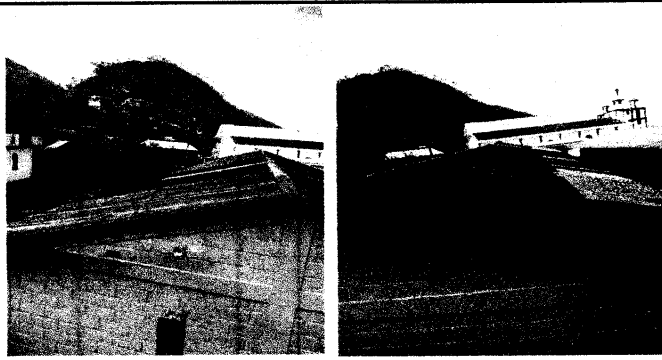

Foto 3: Drenaje en mal estado.

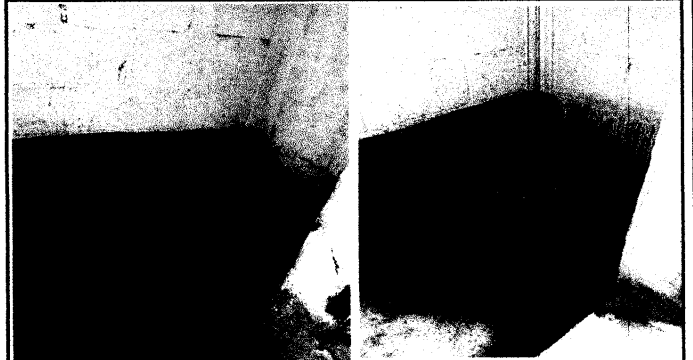

Foto 4: Pintura en malas condiciones.





Foto 5: Pila en malas condiciones.



Foto 6: Sistema eléctrico en malas condiciones.

Observación: Si es necesario se pueden agregar hojas adicionales y actualizar el número de hojas.

 Firma y sello del Presidente de la OPF		 Firma y Sello Director Centro Educativo
---	---	---



SITUACIÓN DEFICIENCIAS DETERMINADAS PREVIO DURANTE POSTERIOR

DEPARTAMENTO:	HUEHUETENANGO	MUNICIPIO:	NENTÓN
NOMBRE DEL ESTABLECIMIENTO:	EORM	DIRECCIÓN DEL ESTABLECIMIENTO:	ALDEA CANQUINTIC
CÓDIGO DEL ESTABLECIMIENTO:	13-05-0314-43	FECHA:	12/06/2024



Foto 7: Piso en malas condiciones.



Foto 8: Puertas en mal estado.



Foto 9: Estructura de techo en mal estado.

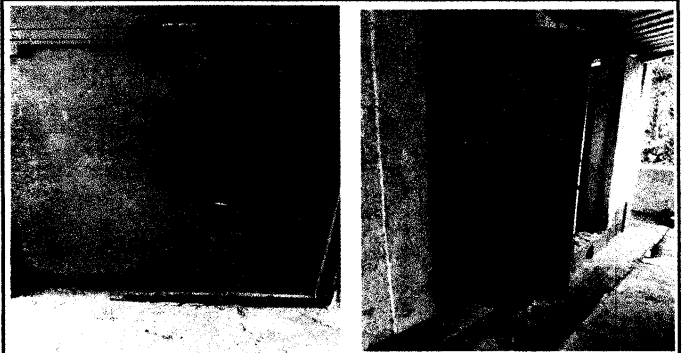

Foto 10: Muro perimetral en malas condiciones.



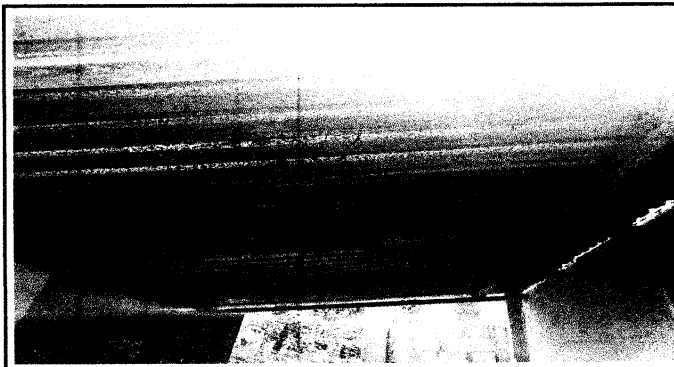



Foto 11: Reparación de cisterna.

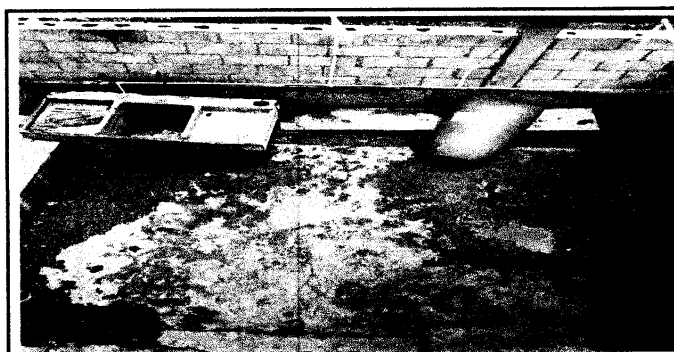
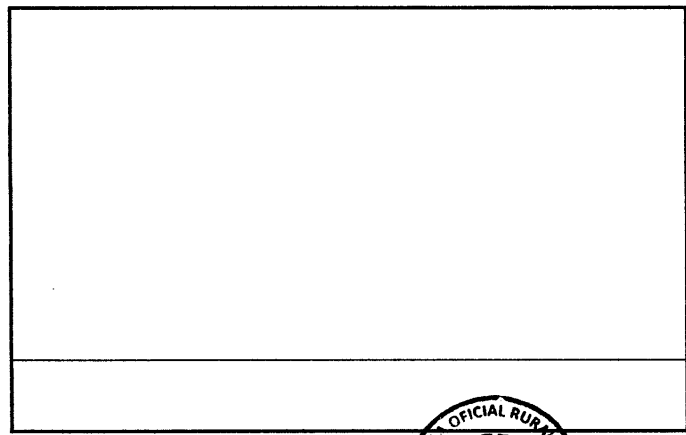

Observación: Si es necesario se pueden agregar hojas adicionales y actualizar el número de hojas.

 Firma y sello del Presidente de la OPF	  Firma y Sello Director Centro Educativo
---	---

