



**REGISTRO FOTOGRÁFICO  
PROGRAMA DE MANTENIMIENTO DE EDIFICIOS ESCOLARES PÚBLICOS**

PRA-FOR-123  
Versión 1

Ministerio de Educación  
G U A T E M A L A

SITUACIÓN DEFICIENCIAS DETERMINADAS

PREVIO

DURANTE

X

POSTERIOR

DEPARTAMENTO:	HUEHUETENANGO	MUNICIPIO:	NENTÓN
NOMBRE DEL ESTABLECIMIENTO:	ESCUELA OFICIAL RURAL MIXTA	DIRECCIÓN DEL ESTABLECIMIENTO:	ALDEA JOM TZALA
CÓDIGO DEL ESTABLECIMIENTO:	13-05-0302-43	FECHA:	19/07/2024



Foto 1: Recepción de materiales



Foto 2: Recepción de materiales



Foto 3: Recepción de materiales



Foto 4: Recepción de materiales



Foto 5: Recepción de materiales





Foto 6: Inicio de trabajo

Observación: Si es necesario se pueden agregar hojas adicionales y especificar el número de hojas.

Firma y sello del Presidente del Consejo de Padres de Familia de la OPF

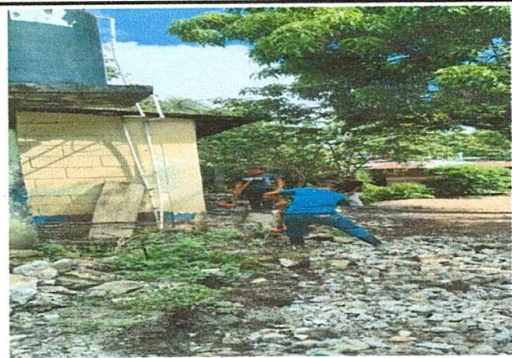

Firma y Sello Director Centro Educativo Público

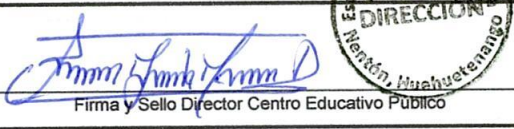





Ministerio de Educación  
G U A T E M A L A

# REGISTRO FOTOGRÁFICO PROGRAMA DE MANTENIMIENTO DE EDIFICIOS ESCOLARES PÚBLICOS

PRA-FOR-123  
Versión 1

SITUACIÓN DEFICIENCIAS DETERMINADAS

PREVIO

DURANTE

X

POSTERIOR

DEPARTAMENTO:	HUEHUETENANGO	MUNICIPIO:	NENTÓN
NOMBRE DEL ESTABLECIMIENTO:	ESCUELA OFICIAL RURAL MIXTA	DIRECCIÓN DEL ESTABLECIMIENTO:	ALDEA JOM TZALA
CÓDIGO DEL ESTABLECIMIENTO:	13-05-0302-43	FECHA:	19/08/2024



Foto 7: Inicio de trabajo



Foto 8: mano de obra de padres de familia



Foto 9: Avances del trabajo de muro



Foto 10: Avances del trabajo

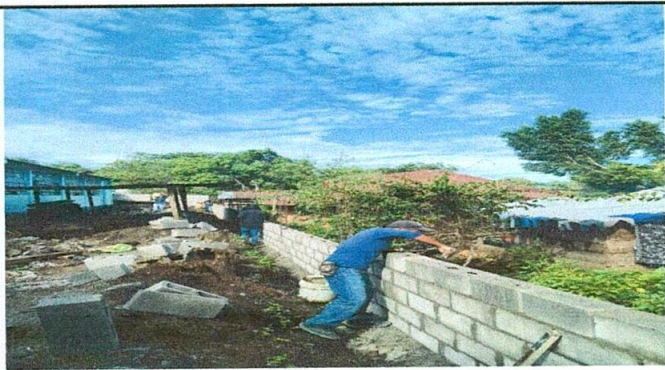

Foto 11: Pintura en muros exteriores e interiores



Foto 12: Cambio de techo de lámina

Observación: Si es necesario se pueden agregar hojas adicionales al número de hojas.

Firma y sello del Presidente



Firma y Sello Director Centro Educativo

