



**REGISTRO FOTOGRÁFICO  
PROGRAMA DE MANTENIMIENTO DE EDIFICIOS ESCOLARES PÚBLICOS**

PRA-FOR-123  
Versión 1

Ministerio de Educación  
Guatemala

SITUACIÓN DEFICIENCIAS DETERMINADAS

PREVIO

DURANTE

POSTERIOR

DEPARTAMENTO:	HUEHUETENANGO	MUNICIPIO:	NENTÓN
NOMBRE DEL ESTABLECIMIENTO:	EORM	DIRECCIÓN DEL ESTABLECIMIENTO:	BARRIO LOS JAZMINES, ANEXO A ALDEA GRACIAS A DIOS
CÓDIGO DEL ESTABLECIMIENTO:	13-05-0045-43	FECHA:	06/09/2024



Foto1: terminación de la colocación de la maya y tubos galvanizados.



Foto 2: Muro primetral con cimiento de piedra y dos lladas de block.

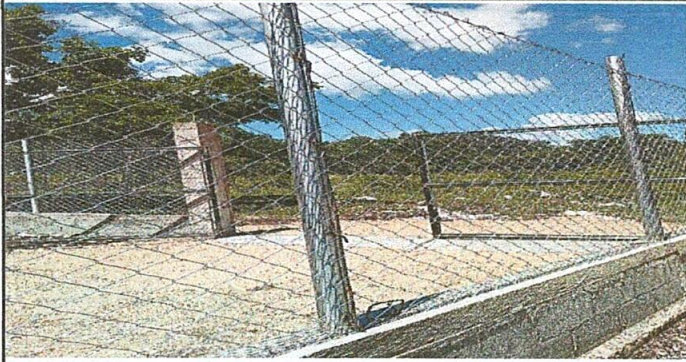

Foto 3: columnas terminadas para colocar el porton de entrada principal.



Foto 4: Porton principal instalado y teerminado.

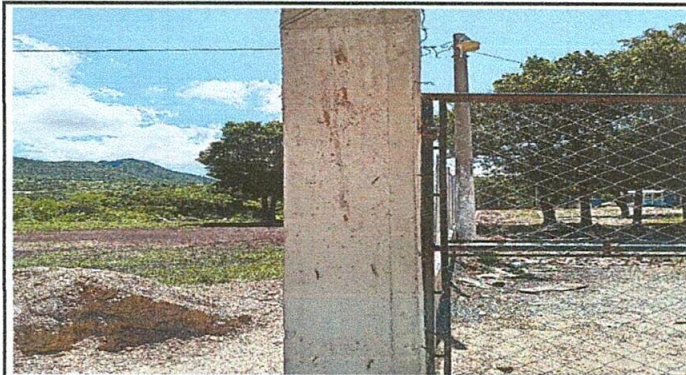

Foto 5: Puerta de emergencia instalada y terminada.

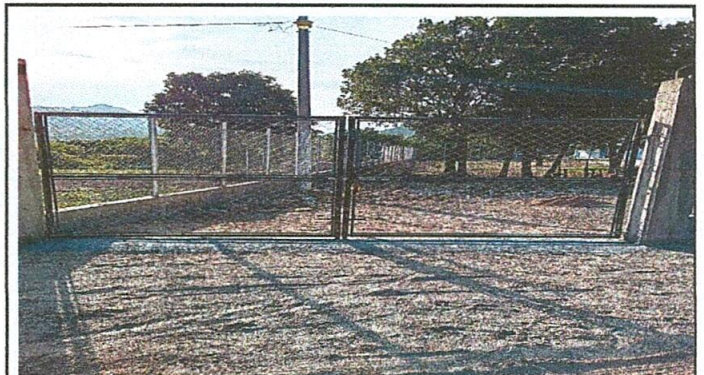

Foto 6: Presentación de la parte de enfrente de la circulación del centro educativo.

Observación: Si es necesario se pueden agregar hojas adicionales y actualizar el número de hojas.

*Medarina Landelarcia L. C.*

Firma y sello del Presidente de la OPP

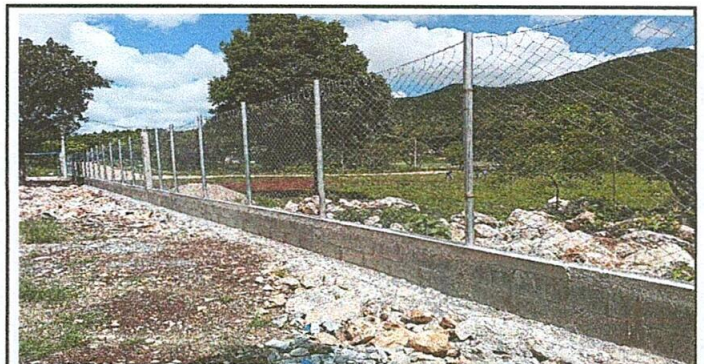
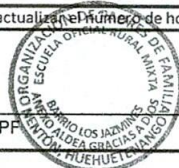

*[Signature]*

Firma y Sello Director Centro Educativo Público

