

SITUACIÓN DEFICIENCIAS DETERMINADAS

PREVIO

DURANTE

POSTERIOR

DEPARTAMENTO:	Huehuetenango	MUNICIPIO:	Nentón
NOMBRE DEL ESTABLECIMIENTO:	Instituto Nacional de Educación Básica de Telesecundaria	DIRECCIÓN DEL ESTABLECIMIENTO:	Aldea Guaxacaná
CÓDIGO DEL ESTABLECIMIENTO:	13-05-0016-45	FECHA:	09 de septiembre de 2024



Foto1: Sustitución de puertas y portón de metal



Foto 2: Sustitución de ventana de madera por metal mas vidrio



Foto 3: Sustitución de piso cerámico



Foto 4: Pintura en muros exteriores e interiores

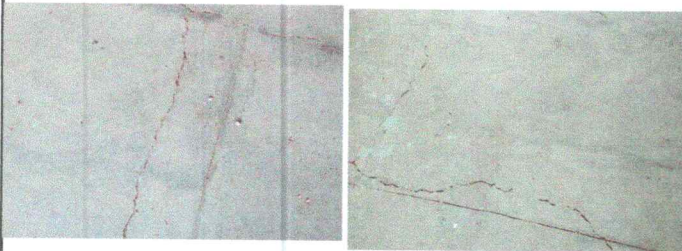

Foto 5: Sustitución de paredes de madera por muro de block



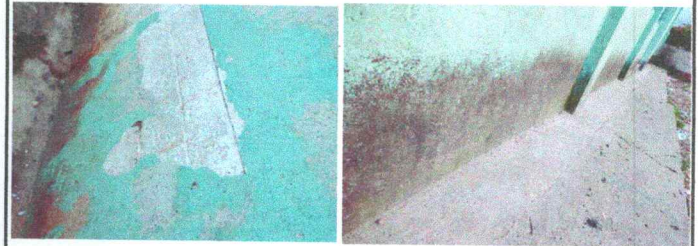

Foto 6: Sustitución de ducto eléctrico + accesorios

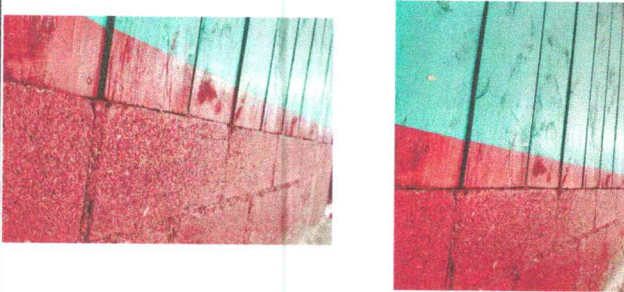
Observación: Si es necesario se pueden agregar hojas adicionales y especificar el número de hojas.

  
Firma y sello del Presidente de la Organización de Padres de Familia

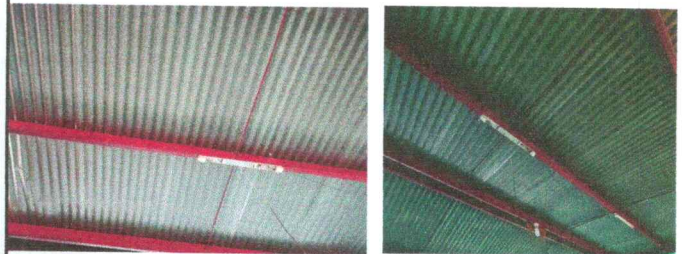
  
Firma y Sello Director del Centro Educativo Público