

ITUACIÓN DEFICIENCIAS DETERMINADAS: PREVIO DURANTE POSTERIOR

DEPARTAMENTO:	HUEHUETENANGO	MUNICIPIO:	CUILCO
NOMBRE DEL ESTABLECIMIENTO:	EORM	DIRECCIÓN DEL ESTABLECIMIENTO:	CANTÓN EL TRIÁNGULO LIMONAR, ALDEA YERBA BUENA
CÓDIGO DEL ESTABLECIMIENTO:	13-04-7180-43	FECHA:	30/08/2024



Foto1: CUBIERTA DE LÁMINA



Foto 2: ESTRUCTURA DE TECHO



Foto 3: SUSTITUCIÓN DE PISO DE GRANITO



Foto 4: CANALES Y BAJADA DE AGUA PLUVIAL



Foto 5: CUNETA DE CONCRETO

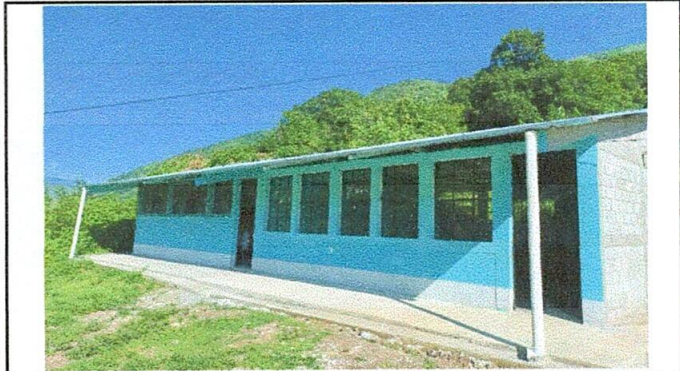

Foto 6: SUSTITUCIÓN DE SANITARIOS Y LAVAMANOS

Observación: Si es necesario se pueden agregar hojas adicionales y actualizar el número de hojas.

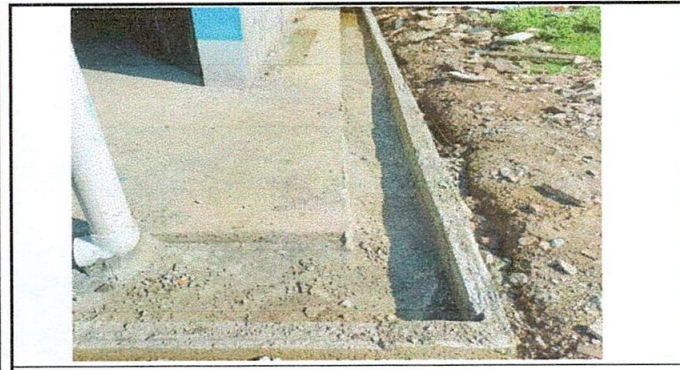
<p><i>Mayra Bartolón Ortiz</i> Firma y sello del Presidente de la OPF</p> 	<p><i>[Signature]</i> Firma y Sello Director Centro Educativo Público</p> 
---	---

ITUACIÓN DEFICIENCIAS DETERMINADAS: PREVIO DURANTE POSTERIOR

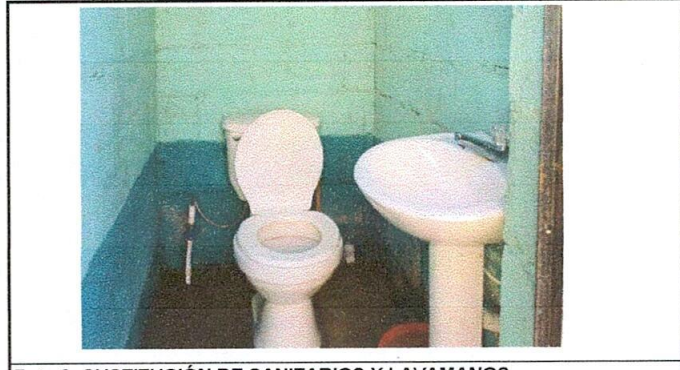
DEPARTAMENTO:	HUEHUETENANGO	MUNICIPIO:	CUILCO
NOMBRE DEL ESTABLECIMIENTO:	EORM	DIRECCIÓN DEL ESTABLECIMIENTO:	CANTÓN EL TRIÁNGULO LIMONAR, ALDEA YERBA BUENA
CÓDIGO DEL ESTABLECIMIENTO:	13-04-7180-43	FECHA:	30/08/2024



Foto1: SUSTITUCIÓN DE PLANCHA DE 3 HORNILLAS



Foto 2: SUSTITUCIÓN DE CHIMENEA DE CONCRETO



Foto 3: SUSTITUCIÓN DE PUERTA DE MADERA POR PUERTA DE METAL



Foto 4: SUSTITUCIÓN DE VENTANA DE MADERA POR VENTANA DE METAL MAS VIDRIO

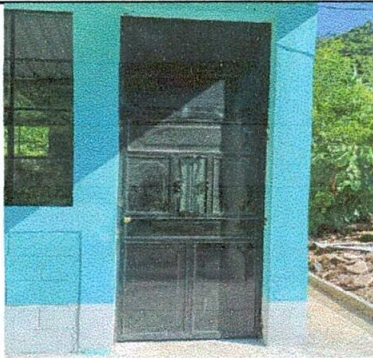

Observación: Si es necesario se pueden agregar hojas adicionales y actualizar el número de hojas.

Mayra Bastolón Ortiz
Firma y sello del Presidente de la O.P. Escuela Oficial Rural Mixta Centro El Triángulo Limonar Huehuetenango

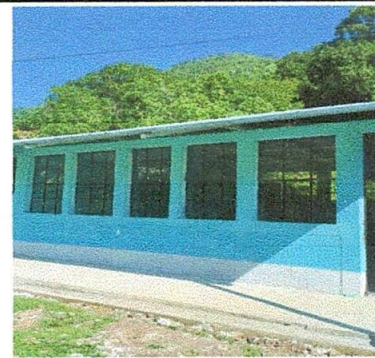
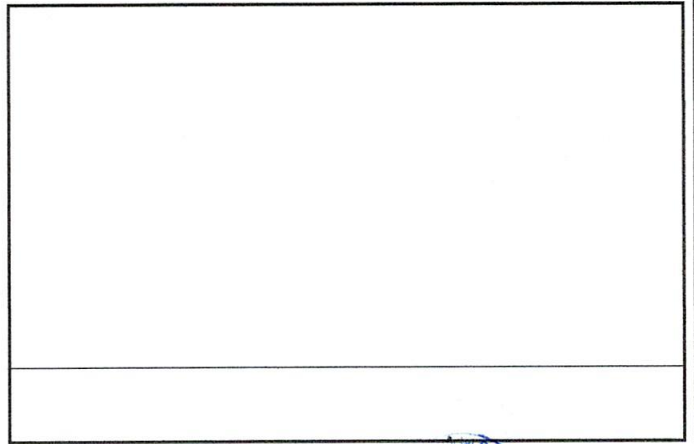
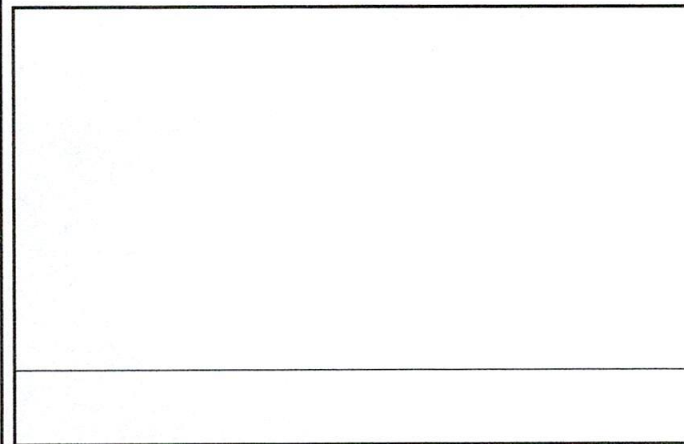
[Signature]
Firma y Sello Director Centro Educativo Público