

SITUACIÓN DEFICIENCIAS DETERMINADAS:

PREVIO

DURANTE

POSTERIOR

DEPARTAMENTO:	HUEHUETENANGO	MUNICIPIO:	CUILCO
NOMBRE DEL ESTABLECIMIENTO:	EORM	DIRECCIÓN DEL ESTABLECIMIENTO:	CANTÓN EL TRIÁNGULO LIMONAR, ALDEA YERBA BUENA
CÓDIGO DEL ESTABLECIMIENTO:	13-04-7180-43	FECHA:	17/05/2024



FOTO 1: CUBIERTA DE LÁMINA



FOTO 2: ESTRUCTURA DE TECHO



FOTO 3: SUSTITUCIÓN PISO DE GRANITO



FOTO 4: CANALES Y BAJADAS DE AGUA PLUVIAL

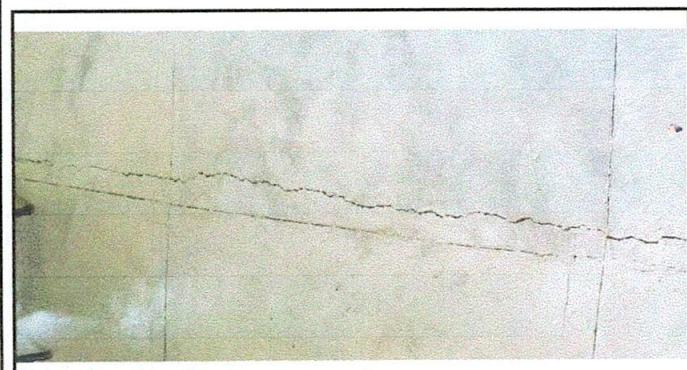

FOTO 5: CUNETA CONCRETO



FOTO 6: SUSTITUCIÓN SANITARIOS Y LAVAMANOS

Observación: Si es necesario se pueden agregar hojas adicionales y actualizar el número de hojas.

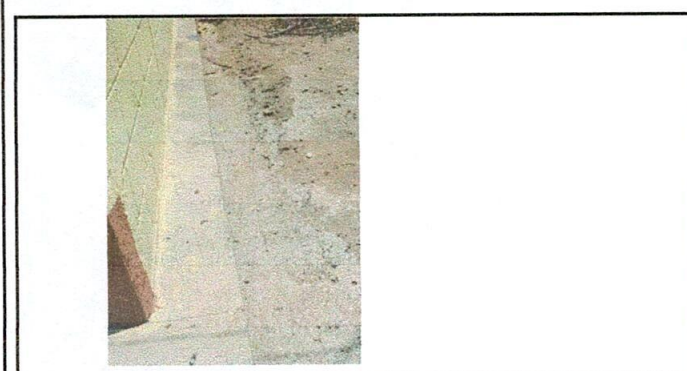
Mayra Bastolón Ortiz
Firma y sello del Presidente de la OPF

[Signature]
Firma y Sello Director Centro Educativo Público

SITUACIÓN DEFICIENCIAS DETERMINADAS:

PREVIO

DURANTE

POSTERIOR

DEPARTAMENTO:	HUEHUETENANGO	MUNICIPIO:	CUILCO
NOMBRE DEL ESTABLECIMIENTO:	EORM	DIRECCIÓN DEL ESTABLECIMIENTO:	CANTÓN EL TRIÁNGULO LIMONAR, ALDEA YERBA BUENA
CÓDIGO DEL ESTABLECIMIENTO:	13-04-7180-43	FECHA:	17/05/2024



FOTO 7: SUSTITUCIÓN PLANCHA DE 3 HORNILAS



FOTO 8: SUSTITUCIÓN CHIMENEA DE CONCRETO



FOTO 9: SUSTITUCIÓN DE PUERTA DE MADERA POR PUERTA DE METAL



FOTO 10: SUSTITUCIÓN VENTANA DE MADERA POR VENTANA DE METAL MAS VIDRIO

Observación: Si es necesario se pueden agregar hojas adicionales y actualizar el número de hojas.

Mayra Bartolón Ortiz
Firma y sello del Presidente de la OPF

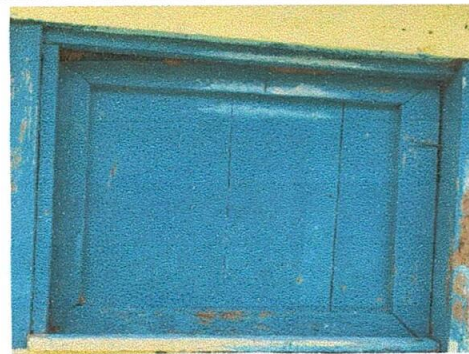

[Signature]
Firma y Sello Director Centro Educativo Público

