



Ministerio de Educación
GUATEMALA

REGISTRO FOTOGRÁFICO PROGRAMA DE MANTENIMIENTO DE EDIFICIOS ESCOLARES PÚBLICOS

PRA-FOR-123
Versión 1

ITUACIÓN DEFICIENCIAS DETERMINADAS:

PREVIO

DURANTE

POSTERIOR

DEPARTAMENTO:	HUEHUETENANGO	MUNICIPIO:	CUILCO
NOMBRE DEL ESTABLECIMIENTO:	EORM	DIRECCIÓN DEL ESTABLECIMIENTO:	ALDEA CHAPALÁ
CÓDIGO DEL ESTABLECIMIENTO:	13-04-0263-43	FECHA:	30/08/2024



Foto1: CUBIERTA DE LÁMINA



Foto 2:



Foto 3: SUSTITUCIÓN DE VIDRIOS



Foto 4: SUSTITUCIÓN DE PISO EN COCINA Y AULAS



Foto 5: PINTURA EN MUROS EXTERIORES E INTERIORES



Foto 6: SUSTITUCIÓN DE SANITARIOS Y LAVAMANOS

Observación: Si es necesario se pueden agregar hojas adicionales y actualizar el número de hojas.

Lidia López Aguilar

Firma y sello del Presidente de la O.P.F.

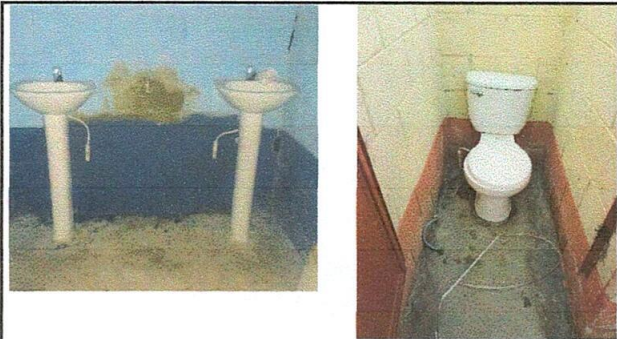
Consejo de
Padres de
Familia

[Handwritten Signature]

Firma y Sello Director Centro Educativo Público





Ministerio de Educación
Guatemala

REGISTRO FOTOGRÁFICO PROGRAMA DE MANTENIMIENTO DE EDIFICIOS ESCOLARES PÚBLICOS

PRA-FOR-123
Versión 1

SITUACIÓN DEFICIENCIAS DETERMINADAS:

PREVIO

DURANTE

POSTERIOR

DEPARTAMENTO:	HUEHUETENANGO	MUNICIPIO:	CUILCO
NOMBRE DEL ESTABLECIMIENTO:	EORM	DIRECCIÓN DEL ESTABLECIMIENTO:	ALDEA CHAPALÁ
CÓDIGO DEL ESTABLECIMIENTO:	13-04-0263-43	FECHA:	30/08/2024



Foto7: SUSTITUCIÓN DE RED DE DRENAJE Y AGUA POTABLE



Foto 8: SUSTITUCIÓN DE CABLEADO ELÉCTRICO



Foto 9: SUSTITUCIÓN DE PLANCHA, CHIMENEA Y PILA DE CEMENTO

Observación: Si es necesario se pueden agregar hojas adicionales y actualizar el número de hojas.

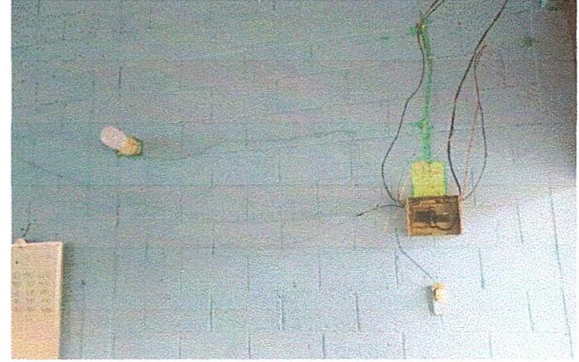
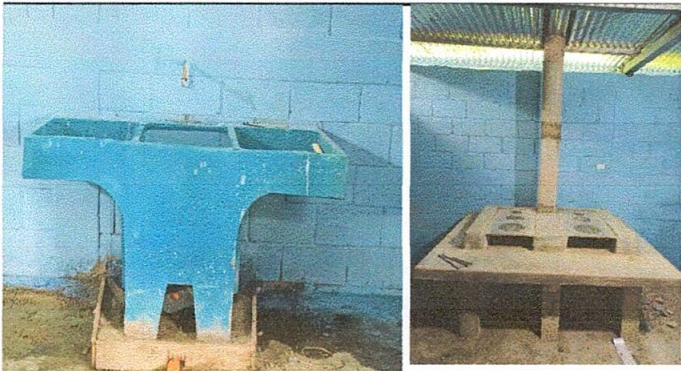
<p><i>Elinda Lopez Aguilar</i> Firma y sello del Presidente de la OPE</p>	<p>Consejo de Padres de Familia Escuela R. M. Aldea Chapalá Huehuetenango</p>	<p><i>[Signature]</i> Firma y Sello Director Centro Educativo Público</p>
---	--	---