



Ministerio de Educación
Guatemala

REGISTRO FOTOGRÁFICO PROGRAMA DE MANTENIMIENTO DE EDIFICIOS ESCOLARES PÚBLICOS

PRA-FOR-123
Versión 1

SITUACIÓN DEFICIENCIAS DETERMINADAS:

PREVIO

DURANTE

POSTERIOR

DEPARTAMENTO:	HUEHUETENANGO	MUNICIPIO:	CUILCO
NOMBRE DEL ESTABLECIMIENTO:	EORM	DIRECCIÓN DEL ESTABLECIMIENTO:	ALDEA CHAPALÁ
CÓDIGO DEL ESTABLECIMIENTO:	13-04-0263-43	FECHA:	15/08/2024



Foto1: CUBIERTA DE LÁMINA



Foto 2: SUSTITUCIÓN DE CHAPA



Foto 3: SUSTITUCIÓN DE VIDRIOS



Foto 4: SUSTITUCIÓN DE PISO EN COCINA Y AULAS

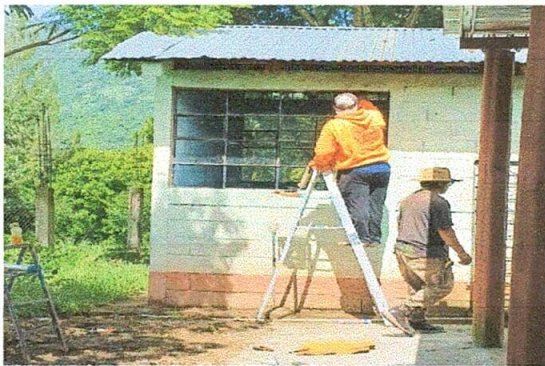

Foto 5: PINTURA EN MUROS EXTERIORES E INTERIORES



Foto 6: SUSTITUCIÓN DE SANITARIOS Y LAVAMANOS

Observación: Si es necesario se pueden agregar hojas adicionales y actualizar el número de hojas.

Elida López Amador

Firma y sello del Presidente de la OPF

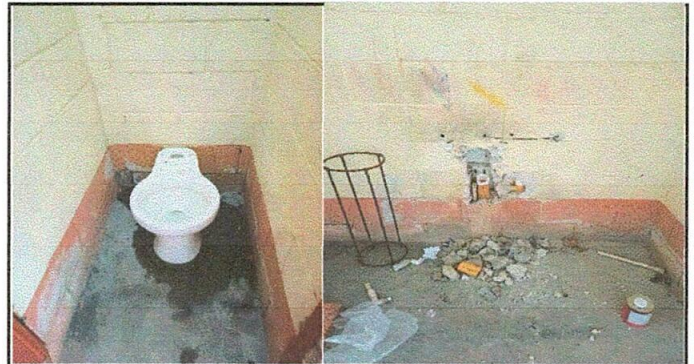

[Signature]

Firma y Sello Director Centro Educativo Público



ITUACIÓN DEFICIENCIAS DETERMINADAS:

PREVIO

DURANTE

POSTERIOR

DEPARTAMENTO:	HUEHUETENANGO	MUNICIPIO:	CUILCO
NOMBRE DEL ESTABLECIMIENTO:	EORM	DIRECCIÓN DEL ESTABLECIMIENTO:	ALDEA CHAPALÁ
CÓDIGO DEL ESTABLECIMIENTO:	13-04-0263-43	FECHA:	15/08/2024



Foto7: SUSTITUCIÓN DE RED DE DRENAJE Y AGUA POTABLE



Foto 8: SUSTITUCIÓN DE CABLEADO ELÉCTRICO



Foto 9: SUSTITUCIÓN DE PLANCHA, CHIMENEA Y PILA DE CEMENTO

Empty space for additional notes or observations.

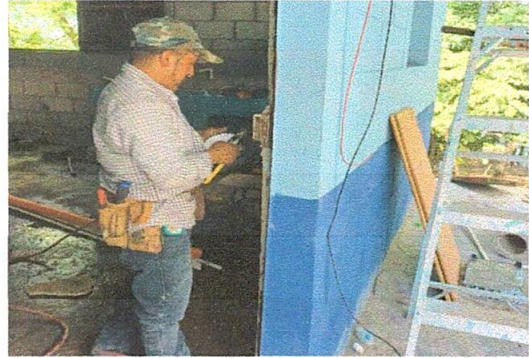
Empty space for additional notes or observations.

Observación: Si es necesario se pueden agregar hojas adicionales y actualizar el número de hojas.

<p><i>Alida Lopez Aguilar</i> Firma y sello del Presidente de la O.P.F.</p>	<p><i>[Signature]</i> Firma y Sello Director Centro Educativo Público</p>
---	---

Escuela: R. M. Aldea Chapalá, CUILCO, Huehuetenango.

Asamblea O.R.M. Aldea Chapalá, CUILCO, Huehuetenango.