

SITUACIÓN DEFICIENCIAS DETERMINADAS:

PREVIO

DURANTE

POSTERIOR

DEPARTAMENTO:	HUEHUETENANGO	MUNICIPIO:	CUILCO
NOMBRE DEL ESTABLECIMIENTO:	EORM	DIRECCIÓN DEL ESTABLECIMIENTO:	ALDEA CHAPALÁ
CÓDIGO DEL ESTABLECIMIENTO:	13-04-0263-43	FECHA:	17/05/2024



FOTO 1: CUBIERTA DE LÁMINA



FOTO 2: SUSTITUCIÓN DE CHAPAS



FOTO 3: SUSTITUCIÓN DE VIDRIOS



FOTO 4: SUSTITUCIÓN DE CEMENTO LÍQUIDO COCINA Y AULAS

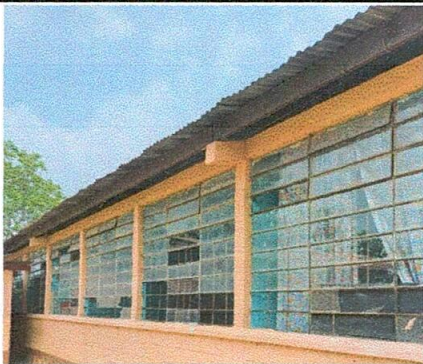

FOTO 5: PINTURA EN EXTERIORES E INTERIORES



FOTO 6: SUSTITUCIÓN SANITARIOS, LAVAMANOS

Observación: Si es necesario se pueden agregar hojas adicionales y actualizar el número de hojas.

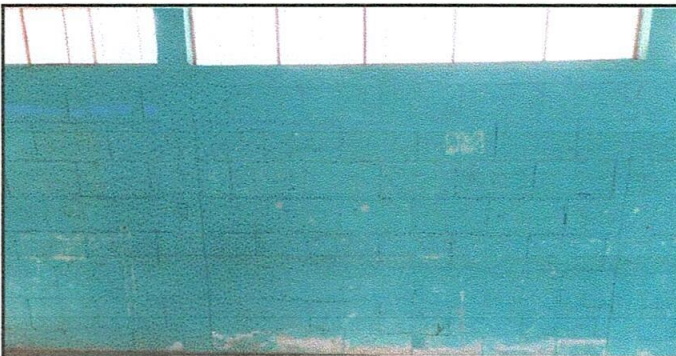
Rosa Torres Ambar
Firma y sello del Presidente de la OPF

Consejo de Padres de Familia
Escuela R. M. Aldea Chapalá, Culco, Huehuetenango

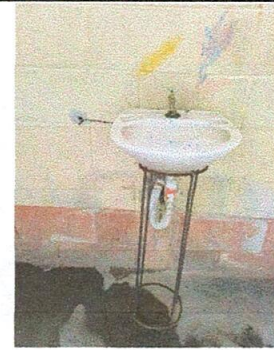
[Signature]
Firma y Sello Director Centro Educativo Público

Escuela R. M. Aldea Chapalá, Culco, Huehuetenango

SITUACIÓN DEFICIENCIAS DETERMINADAS:

PREVIO

DURANTE

POSTERIOR

DEPARTAMENTO:	HUEHUETENANGO	MUNICIPIO:	CUILCO
NOMBRE DEL ESTABLECIMIENTO:	EORM	DIRECCIÓN DEL ESTABLECIMIENTO:	ALDEA CHAPALÁ
CÓDIGO DEL ESTABLECIMIENTO:	13-04-0263-43	FECHA:	17/05/2024



FOTO 7: SUSTITUCIÓN DE RED DE DRENAJE Y AGUA POTABLE



FOTO 8: SUSTITUCIÓN DE CABLEADO ELÉCTRICO



FOTO 9: SUSTITUCIÓN DE PLANCHA, CHIMENEA Y PILA DE CEMENTO

Observación: Si es necesario se pueden agregar hojas adicionales. Actualizar el número de hojas.

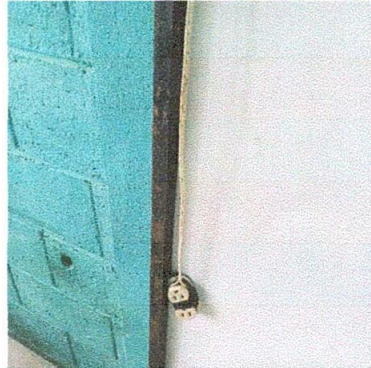
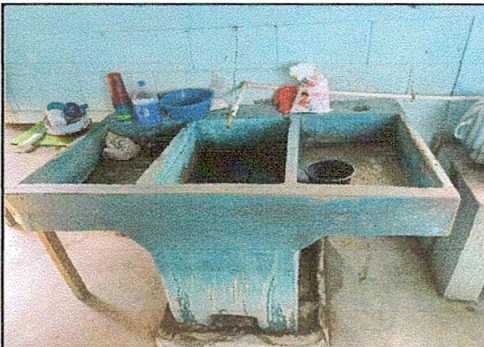
<p><i>Elida López Aguilar</i> Firma y sello del Presidente de la OPF</p> <p align="center">Escuela P. M. A. M. Aldea Chapalá, Huehuetenango Consejo de Padres de Familia</p>	<p><i>[Signature]</i> Firma y Sello Director Centro Educativo Público</p> <p align="center">Escuela P. M. A. M. Aldea Chapalá, Huehuetenango Aldea Chapalá Culco,</p>
---	--