



**REGISTRO FOTOGRÁFICO  
PROGRAMA DE MANTENIMIENTO DE EDIFICIOS ESCOLARES PÚBLICOS**

PRA-FOR-123  
Versión 1

Ministerio de Educación  
Guatemala

SITUACIÓN DEFICIENCIAS DETERMINADAS

PREVIO

DURANTE

POSTERIOR

DEPARTAMENTO:	HUEHUETENANGO	MUNICIPIO:	CUILCO
NOMBRE DEL ESTABLECIMIENTO:	ESCUELA OFICIAL RURAL MIXTA	DIRECCIÓN DEL ESTABLECIMIENTO:	ALDEA SOSÍ
CÓDIGO DEL ESTABLECIMIENTO:	13-04-0233-43	FECHA:	17/05/2024



Foto 1: BODEGA: CUBIERTA DE LÁMINA EN MAL ESTADO.



Foto 2: BODEGA: ESTRUCTURA DE MADERA EN MAL ESTADO.



Foto 3: PISO DE TORTA DE CEMENTO EN MAL ESTADO, PRIMER GRADO



Foto 4: PISO DE TORTA DE CEMENTO EN MAL ESTADO, SEGUNDO GRADO.



Foto 5: PISO DE TORTA DE CEMENTO EN MAL ESTADO, TERCER GRADO



Foto 6: PISO DE TORTA DE CEMENTO EN MAL ESTADO, CUARTO GRADO

Observación: Si es necesario se pueden agregar hojas adicionales y actualizar el número de hojas.

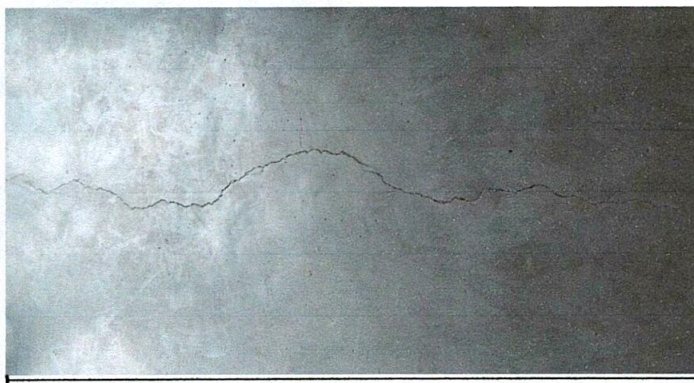
 Firma y sello del Presidente de la OPF	 Consejo de Padres de Familia De la Escuela Oficial Rural Mixta Cuilco, Huehuetenango	 Firma y Sello Director Centro Educativo Público	 Escuela Oficial Rural Mixta <b>SOSÍ</b> Cuilco, Huehuetenango
---	--	---	--