

SITUACIÓN DEFICIENCIAS DETERMINADAS PREVIO DURANTE POSTERIOR

DEPARTAMENTO:	Huehuetenango	MUNICIPIO:	Cuilco
NOMBRE DEL ESTABLECIMIENTO:	Escuela Oficial Rural Mixta	DIRECCIÓN DEL ESTABLECIMIENTO:	Cantón Sandoval, aldea Sosi Chiquito
CÓDIGO DEL ESTABLECIMIENTO:	13-04-0028-43	FECHA:	29/08/2024



Foto 1: terminación de cocina



Foto 2: terminación de piso



Foto 3: Terminación de sanitarios



Foto 4: Terminación de sanitarios



Foto 5: terminación de cambio de canales



Foto 6: terminación de sopрте de techo

Observación: Si es necesario se pueden agregar hojas adicionales. No olvidar el número de hojas.

Firma y sello del Presidente de la OPF

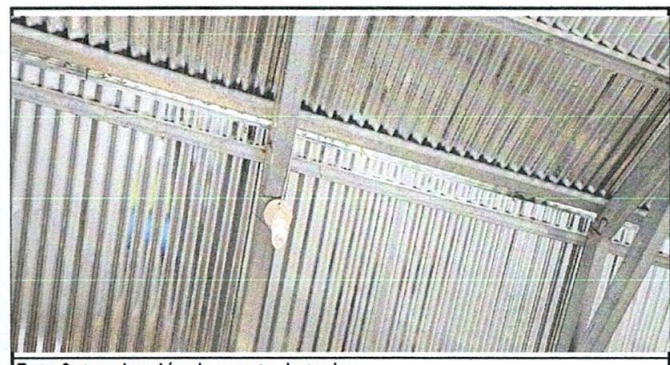
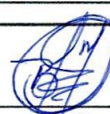

Firma y Sello Director Centro Educativo Público

