



**REGISTRO FOTOGRÁFICO
PROGRAMA DE MANTENIMIENTO DE EDIFICIOS ESCOLARES PÚBLICOS**

PRA-FOR-123
Versión 1

Ministerio de Educación
G U A T E M A L A

SITUACIÓN DEFICIENCIAS DETERMINADAS

PREVIO

DURANTE

POSTERIOR

DEPARTAMENTO:	Huehuetenango	MUNICIPIO:	Cuilco
NOMBRE DEL ESTABLECIMIENTO:	EORM	DIRECCIÓN DEL ESTABLECIMIENTO:	Caserío Los Rosales, aldea Santa Rosa
CÓDIGO DEL ESTABLECIMIENTO:	13-04-0022-43	FECHA:	13/09/2024



Foto 1: Lámina en mal estado a sustituir



Foto 2: Porton de estructura de madera a sustituir



Foto 3: Ventana en mal estado que deben ser cambiadas



Foto 4: Piso dañado que necesita ser sustituido



Foto 5: Pintura en mal estado

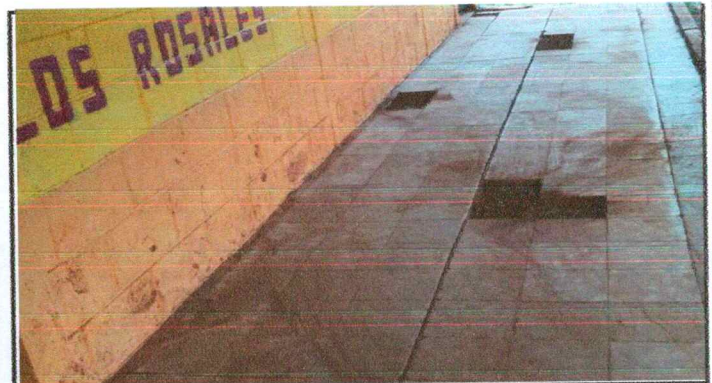

Foto 6: Sanitario en malas condiciones

Observación: Si es necesario se pueden agregar hojas adicionales y actualizar el número de hojas.

Firma y sello del Presidente de la OPR



Firma y Sello Director Centro Educativo Público



SITUACIÓN DEFICIENCIAS DETERMINADAS

PREVIO

DURANTE

POSTERIOR

DEPARTAMENTO:	Huehuetenango	MUNICIPIO:	Cuilco
NOMBRE DEL ESTABLECIMIENTO:	EORM	DIRECCIÓN DEL ESTABLECIMIENTO:	Caserío Los Rosales, aldea Santa Rosa
CÓDIGO DEL ESTABLECIMIENTO:	13-04-0022-43	FECHA:	13/09/2024



Foto1: Baños en malas condiciones



Foto 2: Lavamanos dañados



Foto 3: Lavamanos dañados

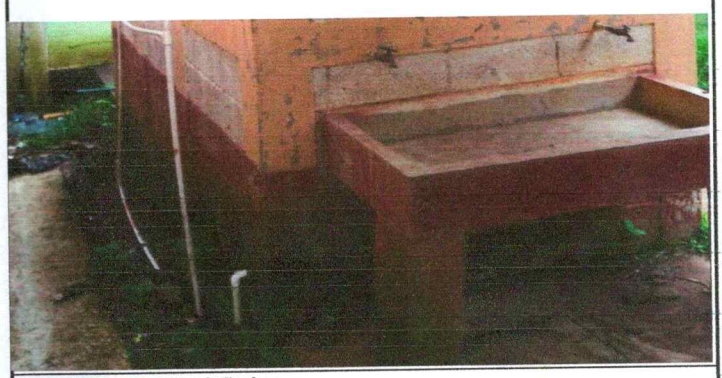

Foto 4: Electricidad con deficiencias



Foto 5: Electricidad y estructura de soporte

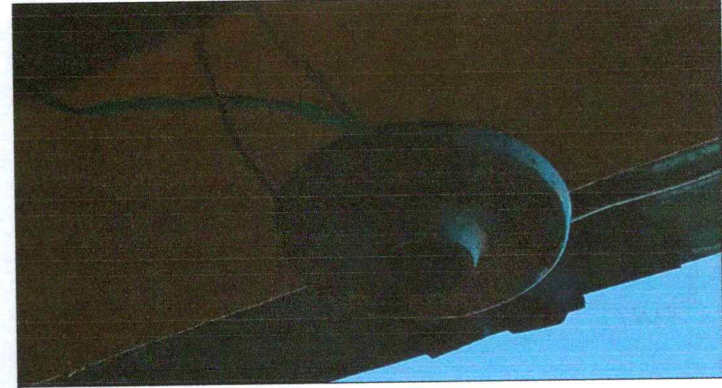

Foto 6: Almacenamiento de agua en malas condiciones

Observación: Si es necesario se pueden agregar hojas adicionales y actualizar el número de hojas.

[Handwritten Signature]
Firma y sello del Presidente de la OPF



[Handwritten Signature]
Firma y Sello Director Centro Educativo Público

