

SITUACIÓN DEFICIENCIAS DETERMINADAS

PREVIO

DURANTE

POSTERIOR

DEPARTAMENTO:	Huehuetenango	MUNICIPIO:	Cuilco
NOMBRE DEL ESTABLECIMIENTO:	EORM	DIRECCIÓN DEL ESTABLECIMIENTO:	Aldea Ojo de Agua
CÓDIGO DEL ESTABLECIMIENTO:	13-04-0010-43	FECHA:	2/10/2024



Foto1: Techo de la escuela



Foto 2: Soporte de madera del baño



Foto 3: Puertas de las aulas



Foto 4: Bajada de agua





Foto 5: Cunetas de concreto



Foto 6: Pintura

Observación: Si es necesario se pueden agregar hojas adicionales y actualizar el número de hojas.

<p>Brizeida Rivera</p> <p>Firma y sello del Presidente de la OPF</p> 	<p></p> <p>Firma y Sello Director Centro Educativo Pública</p> 
--	--

SITUACIÓN DEFICIENCIAS DETERMINADAS

PREVIO

DURANTE

POSTERIOR

DEPARTAMENTO:	Huehuetenango	MUNICIPIO:	Cuilco
NOMBRE DEL ESTABLECIMIENTO:	EORM	DIRECCIÓN DEL ESTABLECIMIENTO:	Aldea Ojo de Agua
CÓDIGO DEL ESTABLECIMIENTO:	13-04-0010-43	FECHA:	2/10/2024



Foto 7: Tazas de baños



Foto 8: Portón escolar

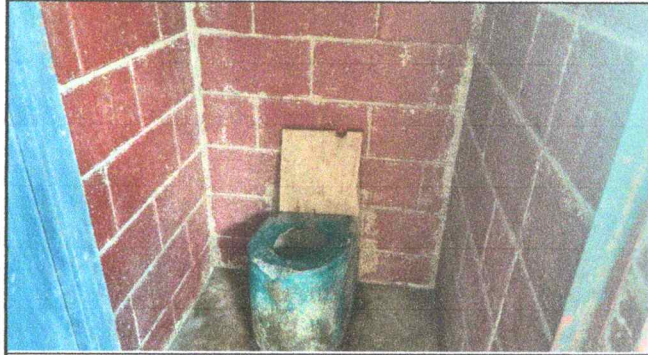

Foto 9: Muro perimetral



FOTO 10: Sistema eléctrico



Foto 11: Cocina escolar

Observación: Si es necesario se pueden agregar hojas adicionales y actualizar el número de hojas.

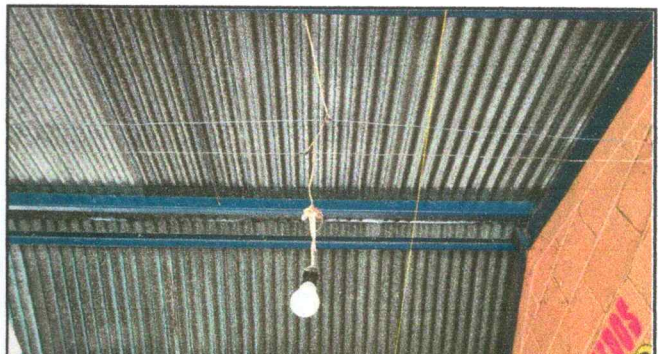
Brizeida Rivera
Firma y sello del Presidente de la OPE



[Signature]
Firma y Sello Director Centro Educativo Público

