

SITUACIÓN DEFICIENCIAS DETERMINADAS PREVIO DURANTE POSTERIOR

DEPARTAMENTO:	Huehuetenango	MUNICIPIO:	Malacatancito
NOMBRE DEL ESTABLECIMIENTO:	Escuela Oficial Rural Mixta	DIRECCIÓN DEL ESTABLECIMIENTO:	Caserío El Oratorio, Aldea Quiaquizuyal
CÓDIGO DEL ESTABLECIMIENTO:	13-03-0195-43	FECHA:	8/08/2024



Foto 1: Lámina nueva e instalada



Foto 2: Estructura de soporte nueva e instalada

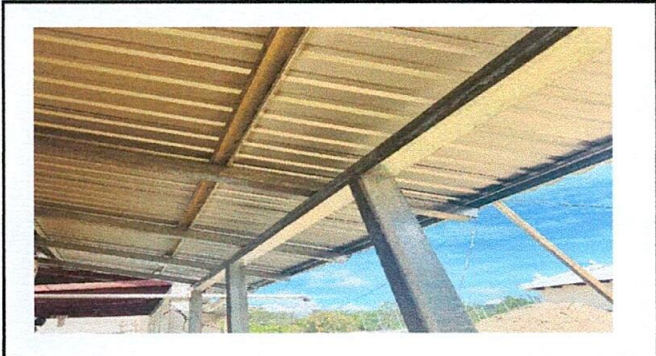

Foto 3: Piso nuevo instalado



Foto 4: Sistema eléctrico nuevo e instalado

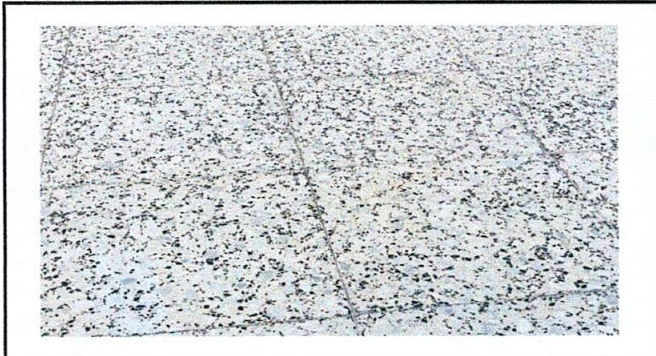

Foto 5: Depósito de agua nuevo e instalado



Foto 6: Estufas rurales nuevas instaladas

Observación: Si es necesario se pueden agregar hojas adicionales y agregar el número de hojas.

Luisa Rosaura Cruz Itzel
Firma y sello del Presidente de la OPF



[Signature]
Firma y Sello Director Centro Educativo Público



SITUACIÓN DEFICIENCIAS DETERMINADAS PREVIO DURANTE POSTERIOR

DEPARTAMENTO:	Huehuetenango	MUNICIPIO:	Malacatancito
NOMBRE DEL ESTABLECIMIENTO:	Escuela Oficial Rural Mixta	DIRECCIÓN DEL ESTABLECIMIENTO:	Caserío El Oratorio, Aldea Quiaquizuyal
CÓDIGO DEL ESTABLECIMIENTO:	13-03-0195-43	FECHA:	8/08/2024





Foto 7: Pila nueva e instalada

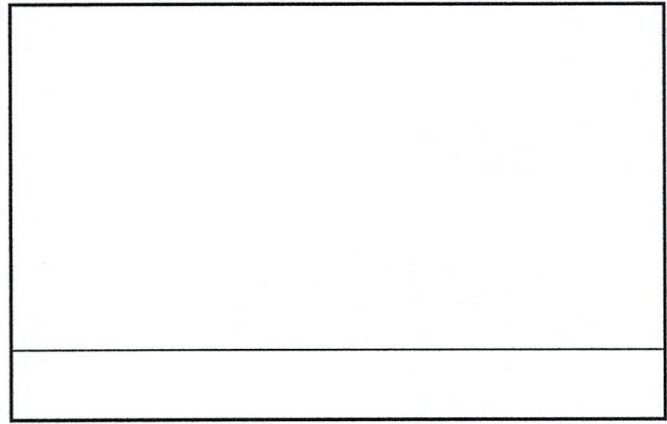
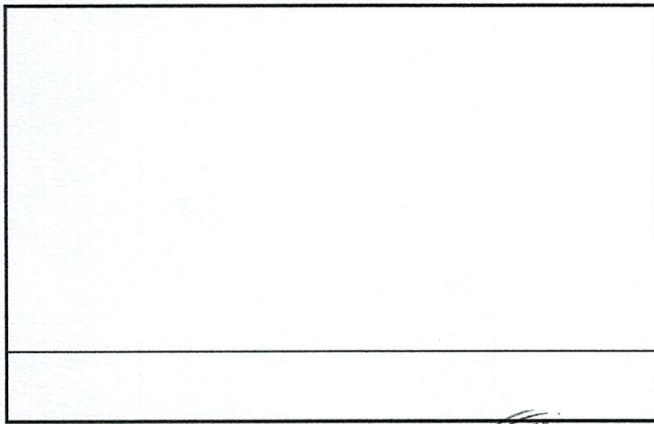
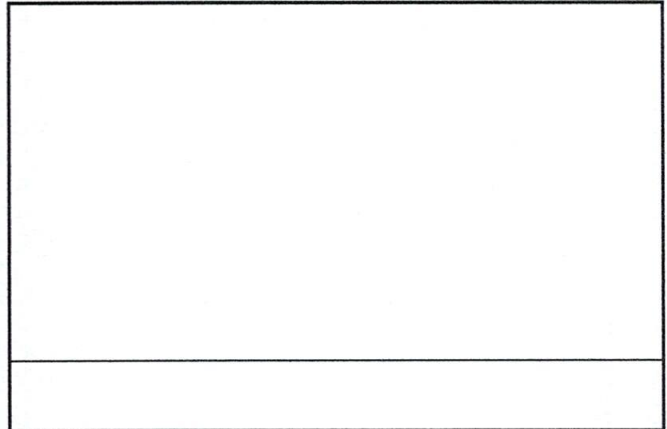
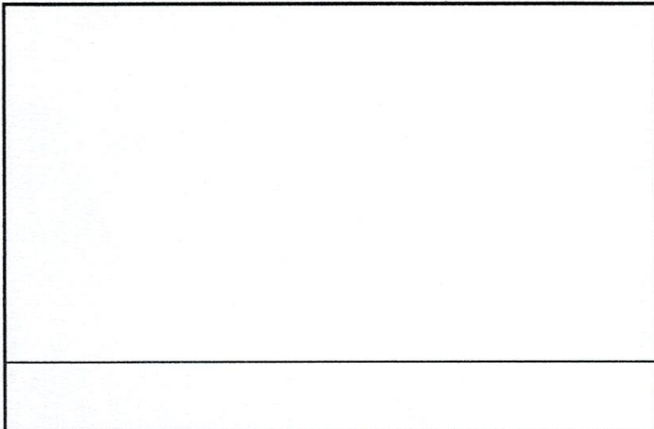

Foto 8: Solera de terminación culminada con ensamble de estructura de soporte



Observación: Si es necesario se pueden agregar hojas adicionales y actualizar el número de hojas.

<p><i>Luisa Rosaura Cruz Itzel</i> Firma y sello del Presidente de la OPE</p> 	<p><i>[Signature]</i> Firma y Sello Director Centro Educativo Público</p> 
---	---