

SITUACIÓN DEFICIENCIAS DETERMINADAS      PREVIO       DURANTE       POSTERIOR

DEPARTAMENTO:	HUEHUETENANGO	MUNICIPIO:	MALACATANCITO
NOMBRE DEL ESTABLECIMIENTO:	EORM	DIRECCIÓN DEL ESTABLECIMIENTO:	ALDEA CHÓCAL
CÓDIGO DEL ESTABLECIMIENTO:	13-03-0182-43	FECHA:	4/10/2024



Foto1: Cubierta de lámina y estructura de techo



Foto 2: Mejoramiento de puertas y balcones



Foto 3: Sustitución de torta concreto por piso granito



Foto 4: Sustitución de canal de metal



Foto 5: Mantenimiento de puertas y sustitución de caja de registro



Foto 6: Sustitución de plancha de metal

Observación: Si es necesario se pueden agregar hojas adicionales y actualizar el número de hojas.

*[Signature]*  
Firma y sello del Presidente de la OPE

*[Signature]*  
Firma y Sello Director Centro Educativo Público

SITUACIÓN DEFICIENCIAS DETERMINADAS

PREVIO

DURANTE

POSTERIOR

DEPARTAMENTO:	HUEHUETENANGO	MUNICIPIO:	MALACATANCITO
NOMBRE DEL ESTABLECIMIENTO:	EORM	DIRECCIÓN DEL ESTABLECIMIENTO:	ALDEA CHÓCAL
CÓDIGO DEL ESTABLECIMIENTO:	13-03-0182-43	FECHA:	4/10/2024



Foto 7: Sustitución de piso de torta de concreto



Foto 8: Mejoramiento de bajadas de agua pluvial



Foto 9: Pintura en muros interiores



Foto 10: Reparación de sistema eléctrico

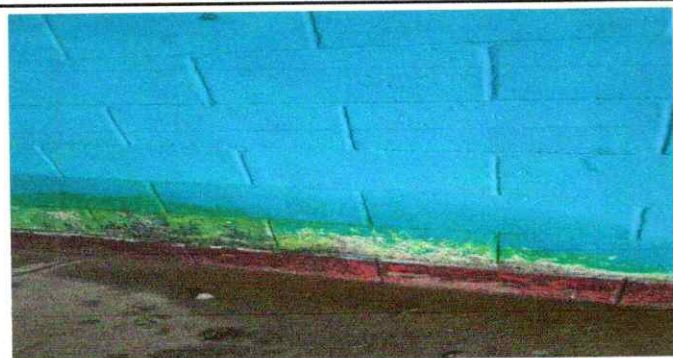

Foto 11: Pintura en muros exteriores



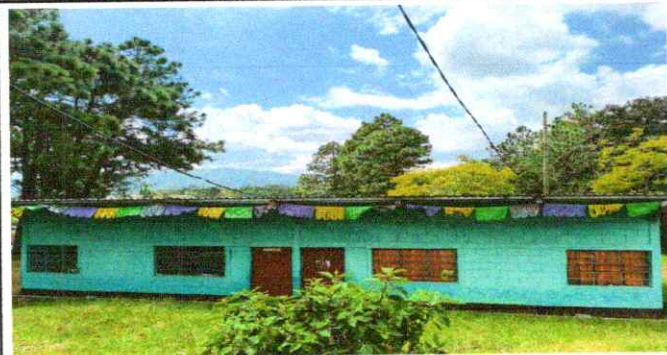

Foto 12:

Observación: Si es necesario se pueden agregar hojas adicionales y actualizar el número de hojas.

  
Firma y sello del Presidente de la CPE

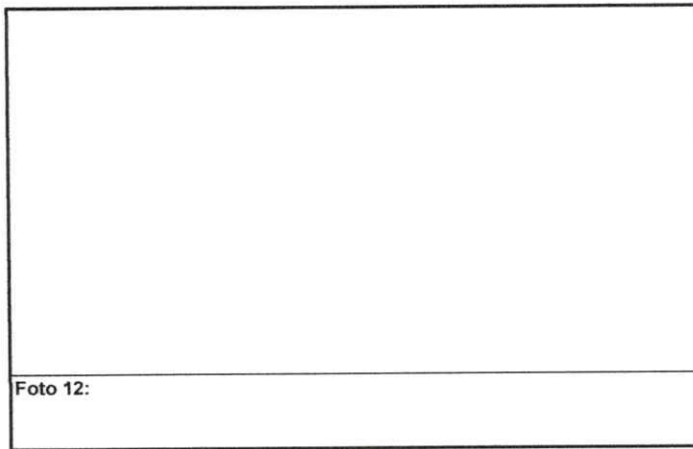
  
Firma y Sello Director Centro Educativo Público