

SITUACIÓN DEFICIENCIAS DETERMINADAS PREVIO DURANTE POSTERIOR

DEPARTAMENTO:	HUEHUETENANGO	MUNICIPIO:	MALACATANCITO
NOMBRE DEL ESTABLECIMIENTO:	INEB	DIRECCIÓN DEL ESTABLECIMIENTO:	BARRIO EL CERRO
CÓDIGO DEL ESTABLECIMIENTO:	13-03-0034-45	FECHA:	17/09/2024



Foto1: Mejoramiento a cocina en cubieta de lámina, estructura de soporte, puertas, ventanas, piso, sistema eléctrico, estufa rural, mueble de concreto y lavatrastes



Foto 2: Mejoramiento a cocina en cubieta de lámina, estructura de soporte, puertas, ventanas, piso, sistema eléctrico, estufa rural, mueble de concreto y lavatrastes

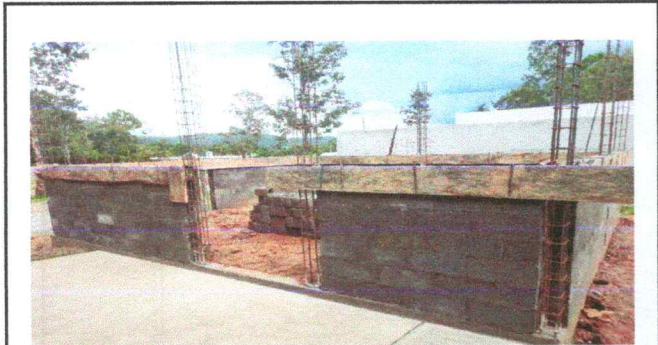

Foto 3: Canales de PVC en mal estado



Foto 4: Banqueta de protección en aulas deteriorada





Foto 5: Sanitarios en mal estado

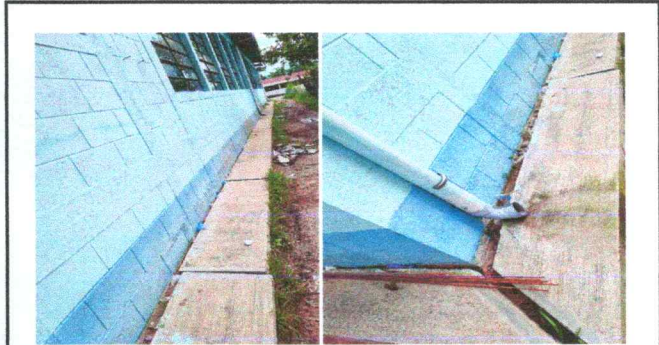

Foto 6: Mijitorios de concreto en deteriorados

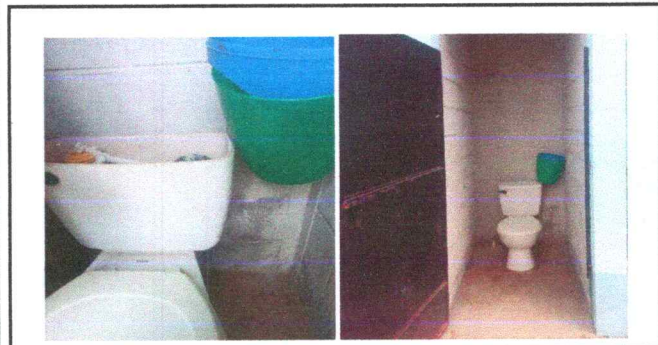
Observación: Si es necesario se pueden agregar hojas adicionales y actualizar el número de hojas.

Firma y sello del Presidente de la OPEF

Firma y Sello Director Centro Educativo Público

SITUACIÓN DEFICIENCIAS DETERMINADAS PREVIO DURANTE POSTERIOR

DEPARTAMENTO:	HUEHUETENANGO	MUNICIPIO:	MALACATANCITO
NOMBRE DEL ESTABLECIMIENTO:	INEB	DIRECCIÓN DEL ESTABLECIMIENTO:	BARRIO EL CERRO
CÓDIGO DEL ESTABLECIMIENTO:	13-03-0034-45	FECHA:	17/09/2024

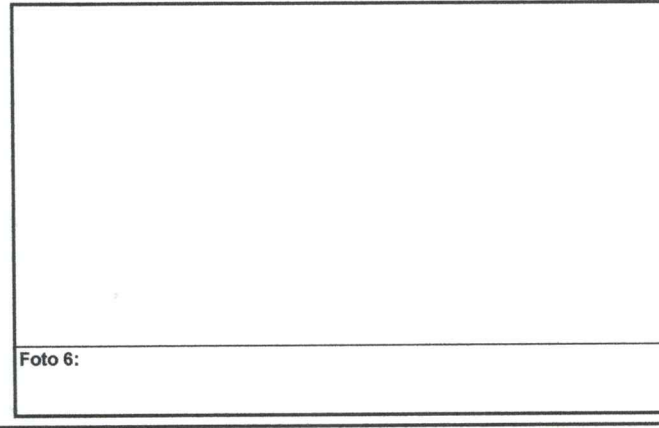
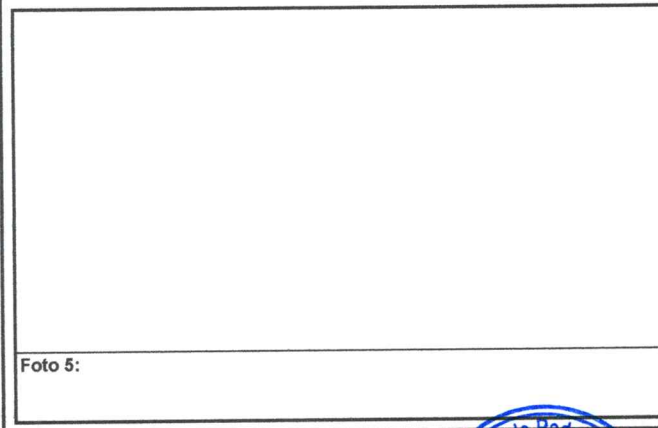
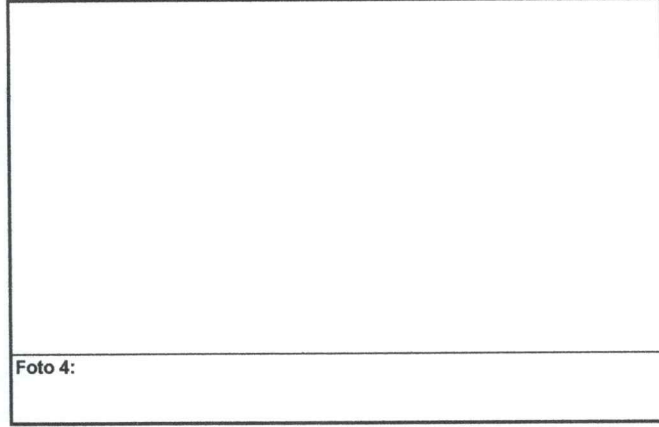
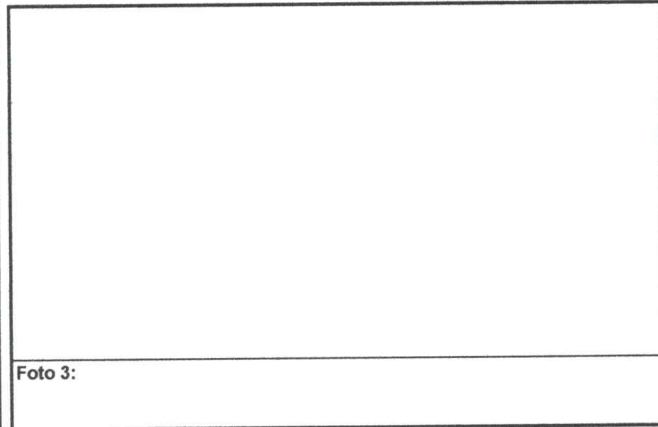

Observación: Si es necesario se pueden agregar hojas adicionales y reemplazar el número de hojas.

 Firma y sello del Presidente de la OPE 	 Firma y Sello Director Centro Educativo Público 
--	---