

SITUACIÓN DEFICIENCIAS DETERMINADAS PREVIO DURANTE POSTERIOR

DEPARTAMENTO:	HUEHUETENANGO	MUNICIPIO:	MALACATANCITO
NOMBRE DEL ESTABLECIMIENTO:	INEB DE TELESECUNDARIA	DIRECCIÓN DEL ESTABLECIMIENTO:	ALDEA MALÁ
CÓDIGO DEL ESTABLECIMIENTO:	13-03-0002-45	FECHA:	17/09/2024



Foto1: Estufa rural cocina en malas condiciones no apta para manipulación de alimentos



Foto 2: Puertas de metal de aulas en mal estado

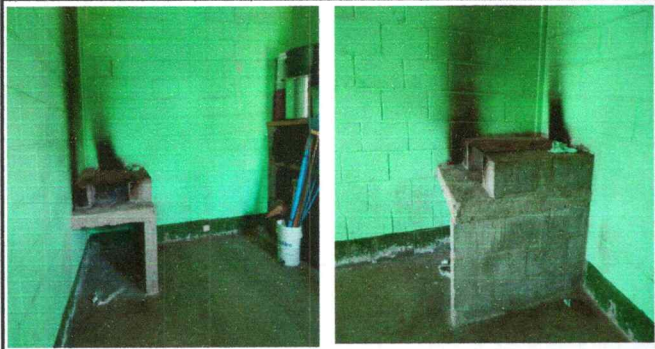

Foto 3: Puertas de servicios sanitarios en mal estado



Foto 4: Pintura en muros interiores y exteriores deteriorada



Foto 5: El depósito de agua se encuentra quebrado y en mal estado



Foto 6: Baños se encuentran en mal estado, falta de accesorios de tanque de agua y reconección de agua potable para tanque

Observación: Si es necesario se pueden agregar hojas adicionales y actualizar el número de hojas.

Firma y sello del Presidente de la OPF



Firma y Sello Director Centro Educativo Público



SITUACIÓN DEFICIENCIAS DETERMINADAS PREVIO DURANTE POSTERIOR

DEPARTAMENTO:	HUEHUETENANGO	MUNICIPIO:	MALACATANCITO
NOMBRE DEL ESTABLECIMIENTO:	INEB DE TELESECUNDARIA	DIRECCIÓN DEL ESTABLECIMIENTO:	ALDEA MALÁ
CÓDIGO DEL ESTABLECIMIENTO:	13-03-0002-45	FECHA:	17/09/2024



Foto 1: La tubería del agua potable se encuentra inservible



Foto 2: Las láminas del techo se encuentran deterioradas, necesitan mantenimiento



Foto 3: Estructura de soporte se encuentra en malas condiciones



Foto 4:



Foto 5:

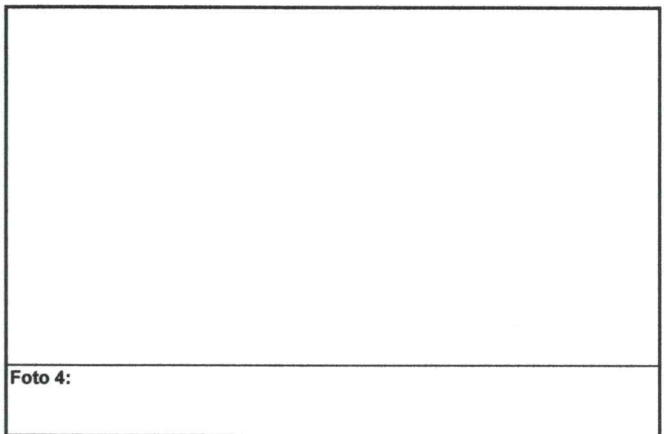

Foto 6:

Observación: Si es necesario se pueden agregar hojas adicionales y actualizar el número de hojas.

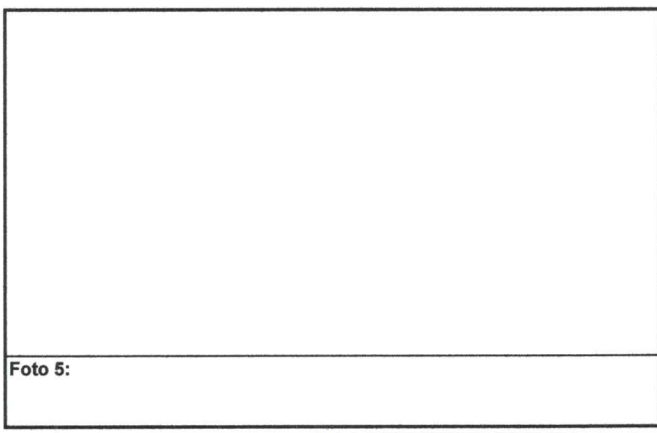
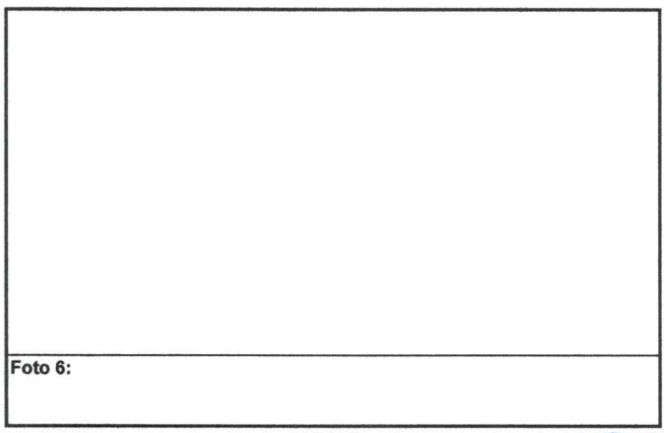
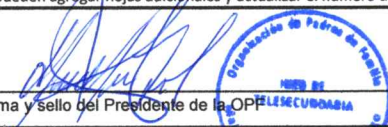
Firma y sello del Presidente de la OPI 

Firma y Sello Director Centro Educativo Público 