



Ministerio de Educación
Guatemala

REGISTRO FOTOGRÁFICO PROGRAMA DE MANTENIMIENTO DE EDIFICIOS ESCOLARES PÚBLICOS

PRA-FOR-123
Versión 1

SITUACIÓN DEFICIENCIAS DETERMINADAS

PREVIO

DURANTE

POSTERIOR

DEPARTAMENTO:	HUEHUETENANGO	MUNICIPIO:	CHIANTLA
NOMBRE DEL ESTABLECIMIENTO:	EORM	DIRECCIÓN DEL ESTABLECIMIENTO:	CANTÓN SAN ANTONIO, ALDEA LA CAPELLANÍA
CÓDIGO DEL ESTABLECIMIENTO:	13-02-7149-43	FECHA:	25/09/2024



FOTO 1: SUSTITUCION DE ESTRUCTURA DE MADERA POR METAL



FOTO 2: SUSTITUCION DE PISO POR PISO GRANITO



FOTO 3: SUSTITUCION DE LAMINA POR LAMINA TROQUELADA



FOTO 4: SUSTITUCION DE LAMINA POR LAMINA TROQUELADA



FOTO 5 : SUSTITUCION DE PISO GRANITO



FOTO 6: SUSTITUCION DE PISO GRANITO

Observación: Si es necesario se pueden agregar hojas adicionales y actualizar el número de hojas.

Firma y sello del Presidente de la OPF



Firma y Sello Director Centro Educativo Público



SITUACIÓN DEFICIENCIAS DETERMINADAS: PREVIO DURANTE POSTERIOR

DEPARTAMENTO:	HUEHUETENANGO	MUNICIPIO:	CHIANTLA
NOMBRE DEL ESTABLECIMIENTO:	EORM	DIRECCIÓN DEL ESTABLECIMIENTO:	CANTÓN SAN ANTONIO, ALDEA LA CAPELLANÍA
CÓDIGO DEL ESTABLECIMIENTO:	13-02-7149-43	FECHA:	25/09/2024



FOTO 1: SUSTITUCION DE PISO GRANITO



FOTO 2 : SUSTITUCION DE CIRCULACION



FOTO 3: SUSTITUCION DE PORTON



FOTO 5: SUSTITUCION DE TECHO Y ESTRUCTURA



FOTO 5: SUSTITUCION DE INODOROS

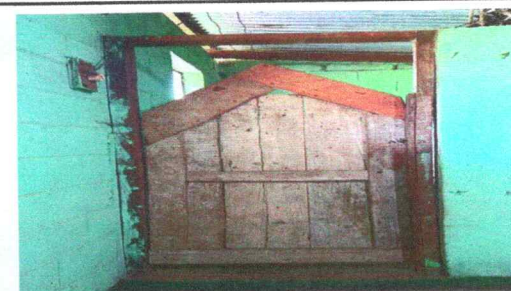

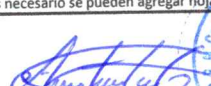
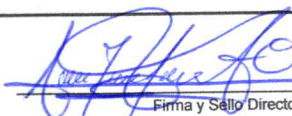

FOTO 6 SUSTITUCION DE PUERTA

Observación: Si es necesario se pueden agregar hojas adicionales y actualizar el número de hojas.

 Consejo de Padres de Familia Firma y sello del Presidente de la OPF 	 Dirección Firma y Sello Director Centro Educativo Público 
--	---