

SITUACIÓN DEFICIENCIAS DETERMINADAS

PREVIO

DURANTE

POSTERIOR

| | | | |
|-----------------------------|---------------|--------------------------------|-------------------------------------|
| DEPARTAMENTO: | Huehuetenango | MUNICIPIO: | Chiantla |
| NOMBRE DEL ESTABLECIMIENTO: | EORM | DIRECCIÓN DEL ESTABLECIMIENTO: | Cantón Nueva Comunidad Aldea Páquix |
| CÓDIGO DEL ESTABLECIMIENTO: | 13-02-4801-43 | FECHA: | 29 de febrero de 2024 |



Foto 1: Protección de lamina con pintura anticorrosiva.



Foto 2: sustitución de porton de madera a porton de metal

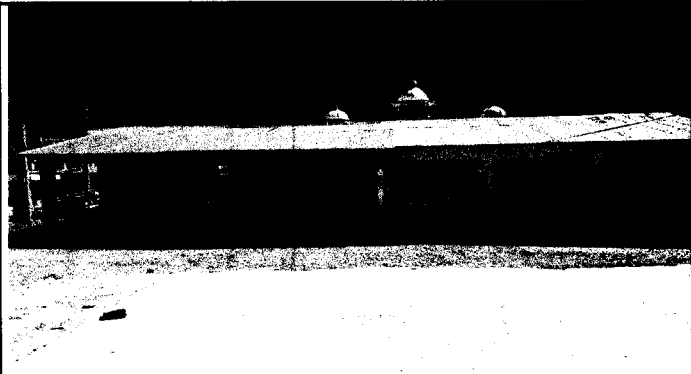

Foto 3: sustitución de vidrios

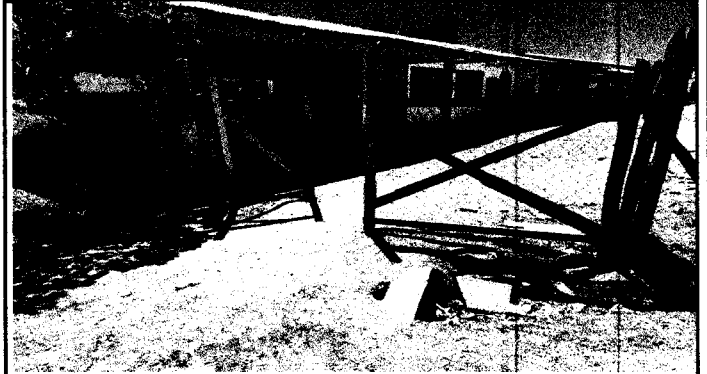

Foto 4: Sustitución de muro perimetral

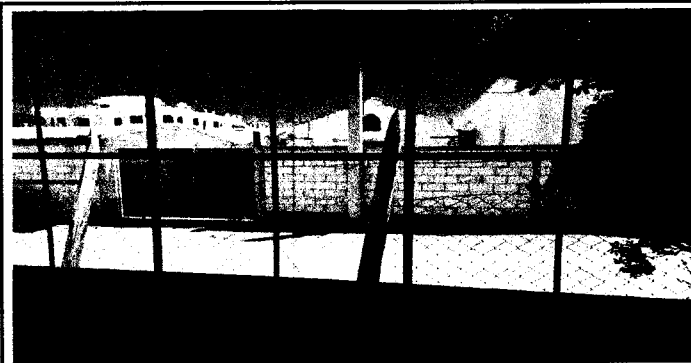

Foto 5: Pintura interior



Foto 6: Pintura exterior

Observación: Si es necesario se pueden agregar hojas adicionales y actualizar el número de hojas.

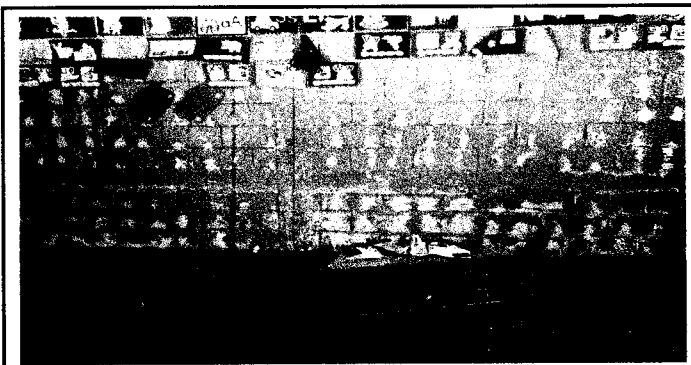
[Handwritten Signature]
Firma y sello del Presidente de la OPR Familia

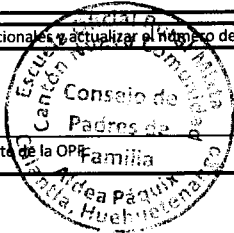

[Handwritten Signature]
Firma y Sello Director Centro Educativo Público

