

SITUACIÓN DEFICIENCIAS DETERMINADAS

PREVIO

DURANTE

POSTERIOR

DEPARTAMENTO:	Huehuetenango	MUNICIPIO:	Chiantla
NOMBRE DEL ESTABLECIMIENTO:	Escuel Oficial Rural Mixta Cantón La Zeta	DIRECCIÓN DEL ESTABLECIMIENTO:	Cantón La Zeta Chiantla
CÓDIGO DEL ESTABLECIMIENTO:	13-02-1452-43	FECHA:	13/09/2024



Foto 1: Muro perimetral



Foto 2: Puerta de Metal

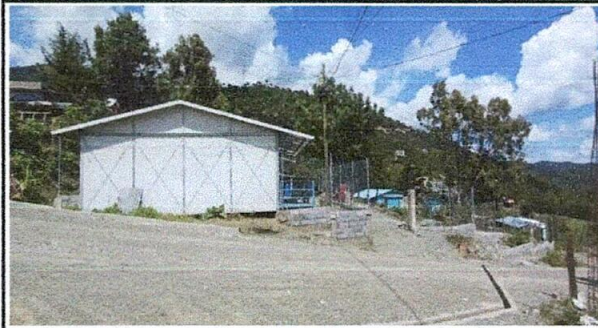

Foto 3: Cubierta de lámina

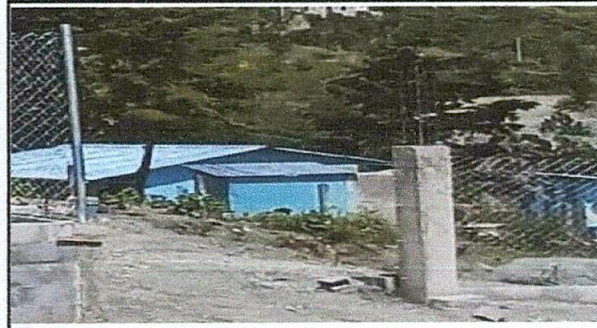

Foto 4: Estructura techo



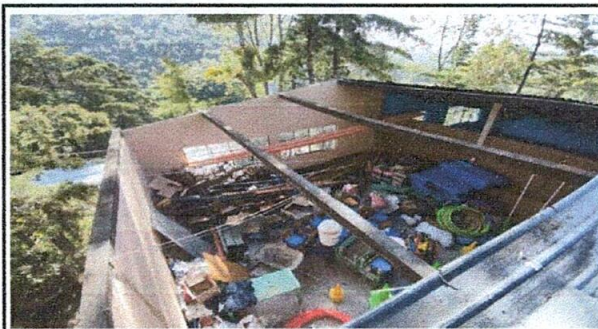

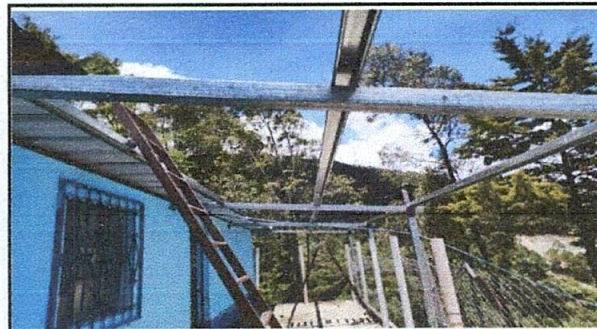

Foto 5: Cuneta y parrilla

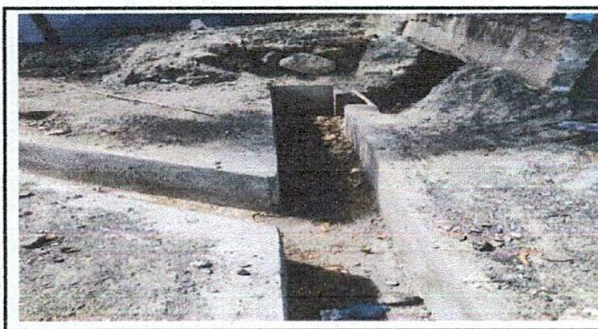
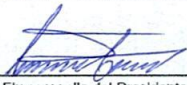

Foto 6: Reparación del sistema eléctrico

Observación: Si es necesario se pueden agregar hojas adicionales y actualizar el número de hojas.

 Firma y sello del Presidente de la CDP	 <b>CONSEJO DE PADRES DE FAMILIA</b> Escuela Oficial Rural Mixta Cantón La Zeta, Huehuetenango	 Firma y Sello Director Centro Educativo Público	 <b>CANTÓN LA ZETA</b> Escuela Oficial Rural Mixta Cantón La Zeta, Huehuetenango
---	---	---	---