

SITUACIÓN DEFICIENCIAS DETERMINADAS

PREVIO

DURANTE

POSTERIOR

DEPARTAMENTO:	Huehuetenango	MUNICIPIO:	Chiantla
NOMBRE DEL ESTABLECIMIENTO:	Escuela Oficial Rural Mixta Cantón La Zeta	DIRECCIÓN DEL ESTABLECIMIENTO:	Cantón La Zeta Chiantla
CÓDIGO DEL ESTABLECIMIENTO:	13-02-1452-43	FECHA:	13/09/2024



Foto 1: Muro perimetral



Foto 2: Puerta de Metal

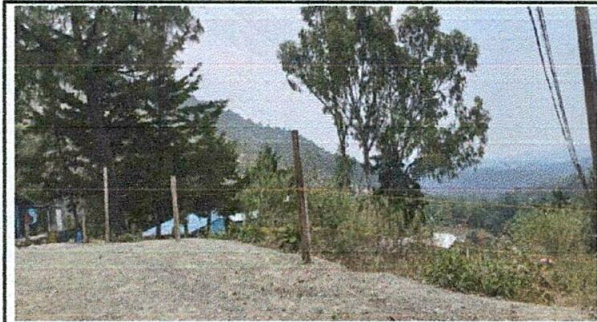

Foto 3: Cubierta de lámina



Foto 4: Estructura techo

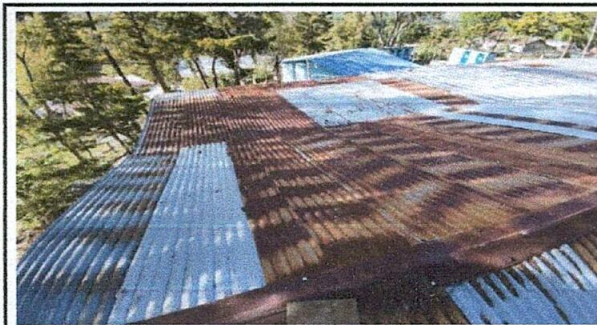

Foto 5: Cuneta y parrilla

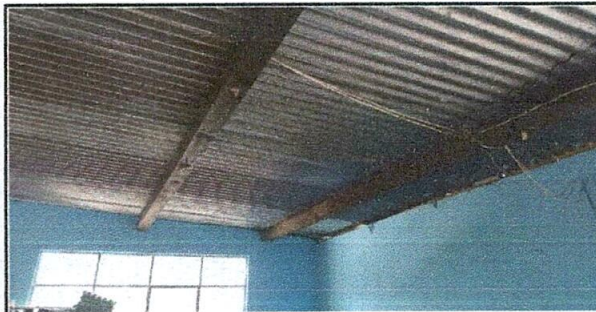

Foto 6: Reparación del sistema eléctrico

Observación: Si es necesario se pueden agregar hojas adicionales y actualizar el número de hojas.

 Firma y sello del Presidente de la O.P.		 Firma y Sello Director Centro Educativo Público	
---	--	---	--