



**REGISTRO FOTOGRÁFICO  
PROGRAMA DE MANTENIMIENTO DE EDIFICIOS ESCOLARES PÚBLICOS**

PRA-FOR-123  
Versión 1

Ministerio de Educación  
Guatemala

SITUACIÓN DEFICIENCIAS DETERMINADAS

PREVIO

DURANTE

POSTERIOR

DEPARTAMENTO:	HUEHUETENANGO	MUNICIPIO:	CHIANTLA
NOMBRE DEL ESTABLECIMIENTO:	EODP ANEXA A EORM	DIRECCIÓN DEL ESTABLECIMIENTO:	CANTON CALVARIO II ALDEA PAQUIX
CÓDIGO DEL ESTABLECIMIENTO:	13-02-0228-42	FECHA:	14/09/2024



FOTO 1. SUSTITUCION DE PUERTAS DE METAL



FOTO 2. SUSTITUCION DE SOPORTE DE MADERA POR ESTRUCTURA DE METAL PARA TECHO



FOTO 3. REPARACION DE MUERO PERIMETRAL DE MALLA MAS TUBO HG



FOTO 4. SUSTITUCION DE ESTUFA RURAL COMPLETA



FOTO 5. BALCONES DE METAL

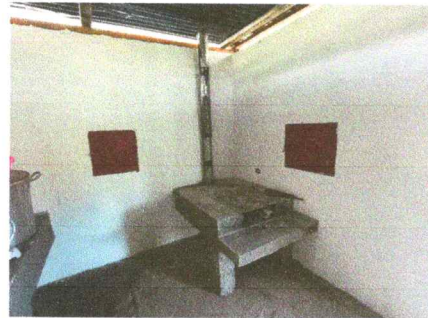

FOTO 6. SUSTITUCION DE LAMINA POR LAMINA TROQUELA MAS CAPOTE TROQUELADO, MAS ELEMENTOS DE FIJACION

Observación: Si es necesario se pueden agregar hojas adicionales y actualizar el número de hojas.

*[Firma]*

Firma y sello del Presidente de la OPF



*[Firma]*

Firma y Sello Director Centro Educativo Público



SITUACIÓN DEFICIENCIAS DETERMINADAS

PREVIO

DURANTE

POSTERIOR

DEPARTAMENTO:	HUEHUETENANGO	MUNICIPIO:	CHIANTLA
NOMBRE DEL ESTABLECIMIENTO:	EODP ANEXA A EORM	DIRECCIÓN DEL ESTABLECIMIENTO:	CANTON CALVARIO II ALDEA PAQUIX
CÓDIGO DEL ESTABLECIMIENTO:	13-02-0228-42	FECHA:	14/09/2024

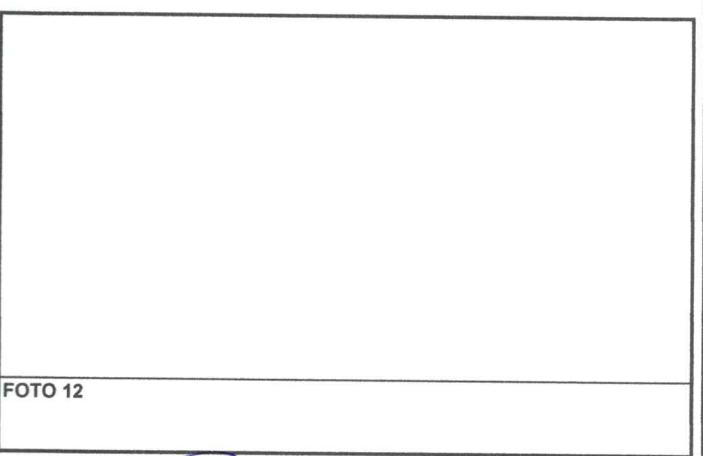
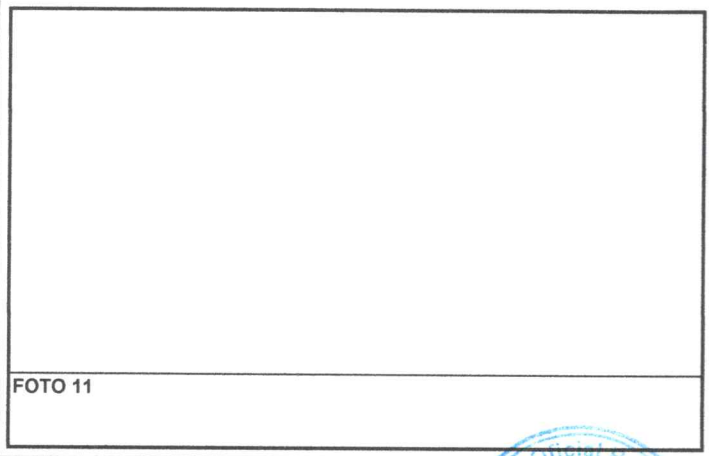
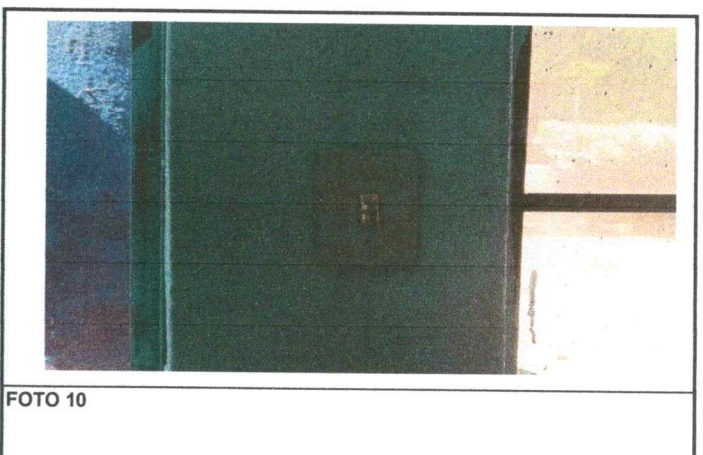
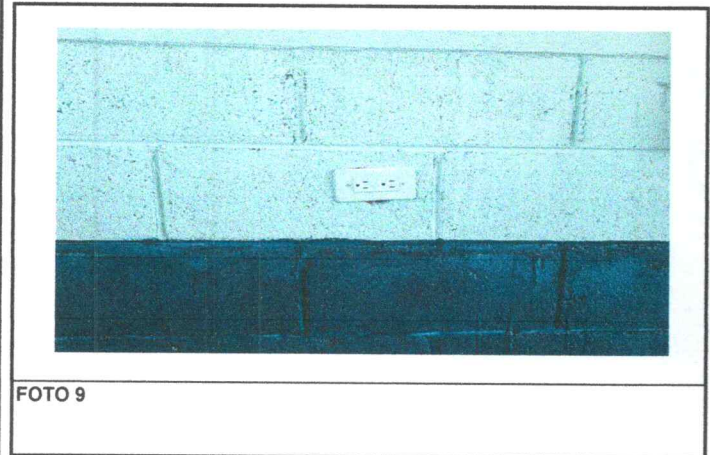
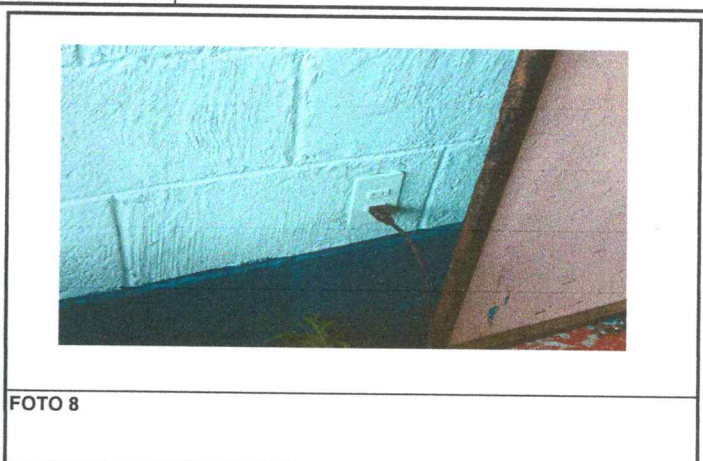

Observación: Si es necesario se pueden agregar hojas adicionales y actualizar el número de hojas.

  
Firma y sello del Presidente de la OPF

  
Firma y Sello Director Centro Educativo Público