



**REGISTRO FOTOGRÁFICO
PROGRAMA DE MANTENIMIENTO DE EDIFICIOS ESCOLARES PÚBLICOS**

PRA-FOR-123
Versión 1

Ministerio de Educación
Guatemala

SITUACIÓN DEFICIENCIAS DETERMINADAS

PREVIO

DURANTE

POSTERIOR

DEPARTAMENTO:	HUEHUETENANGO	MUNICIPIO:	CHIANTLA
NOMBRE DEL ESTABLECIMIENTO:	ESCUELA OFICIAL RURAL MIXTA	DIRECCIÓN DEL ESTABLECIMIENTO:	CANTÓN SIBILÁ CENTRO, ALDEA SIBILÁ
CÓDIGO DEL ESTABLECIMIENTO:	13-02-0219-43	FECHA:	15/07/2024



Foto1: Sustitucion de lamina por lamina troquelada calibre 26



Foto 2: Sustitución de Estructura de madera por metal

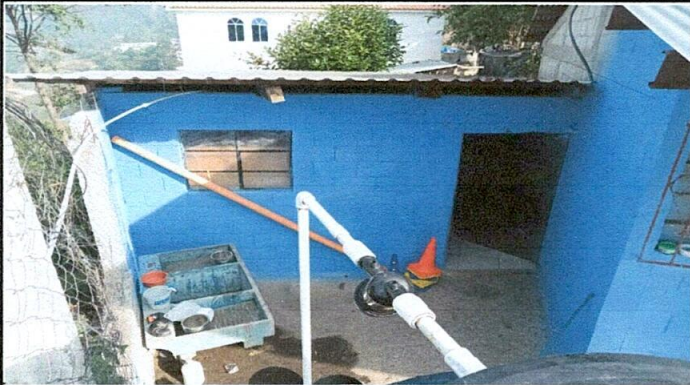

Foto 3: Mantenimeinto a estructura de metal



Foto 4: Sustitución de puertas de metal



Foto 5: Instalación de Canal calibre 26

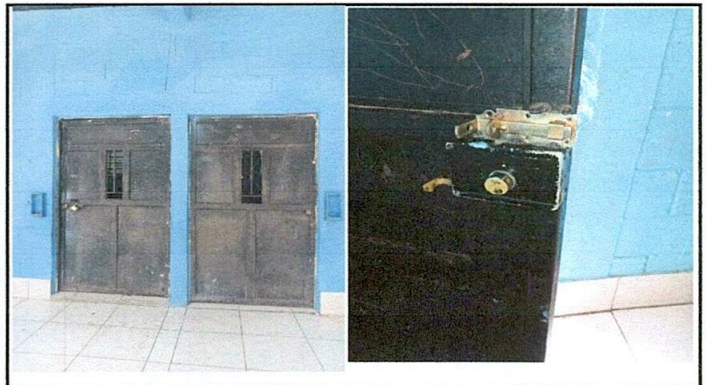

Foto 6: Sustitucion de Sanitarios

Observación: Si es necesario se pueden agregar hojas adicionales y actualizar el número de hojas.

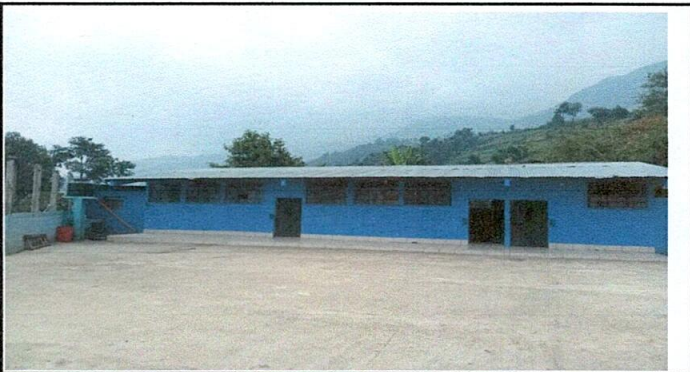
Firma y sello del Presidente de la OPF



Firma y Sello Director Centro Educativo Público





Foto 7: Mantenimiento a puertas de baños



Foto 8: Mantenimiento a porton

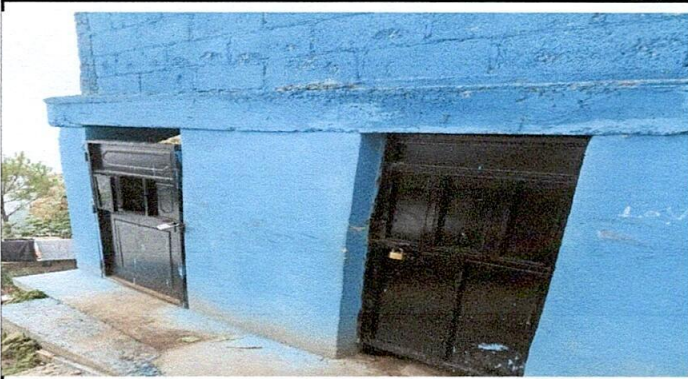

Foto 9: Aplicación de pintura en paredes y muro perimetral



Foto 10: Reparación de muros perimetrales

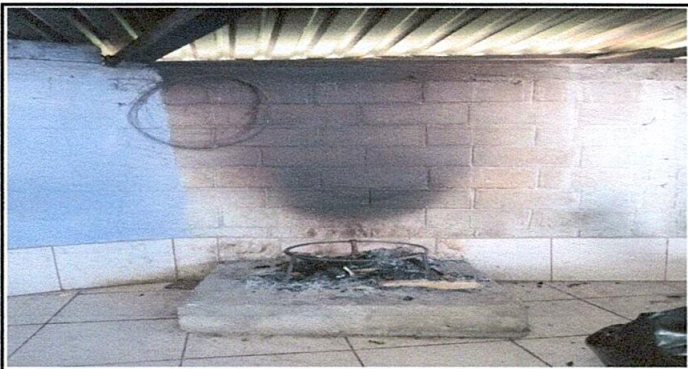

Foto 11: Reparación del sistema eléctrico

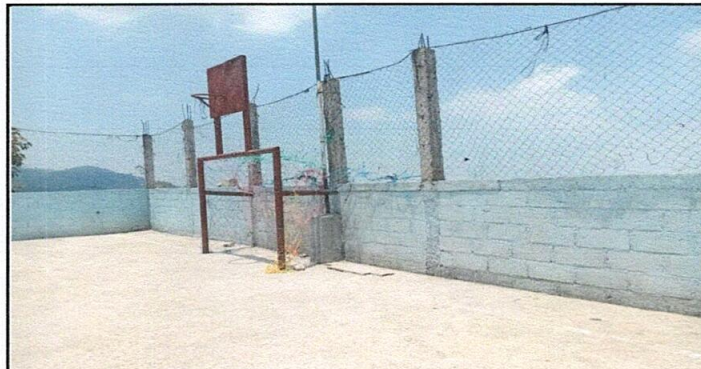

Foto 12: Completa cocina a tamaño normal dos aguas

Observación: Si es necesario se pueden agregar hojas adicionales y actualizar el número de hojas.

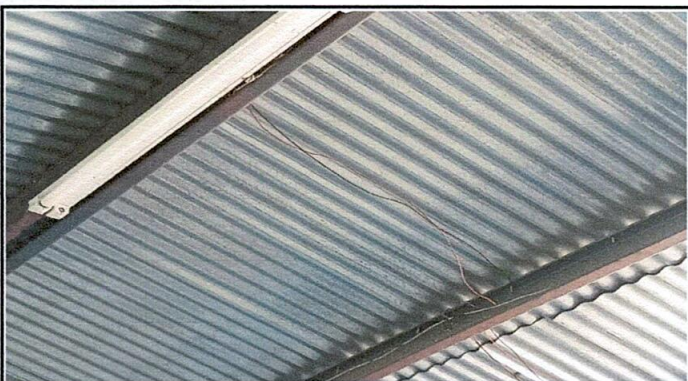
[Handwritten signature]

Firma y sello del Presidente de la OPF

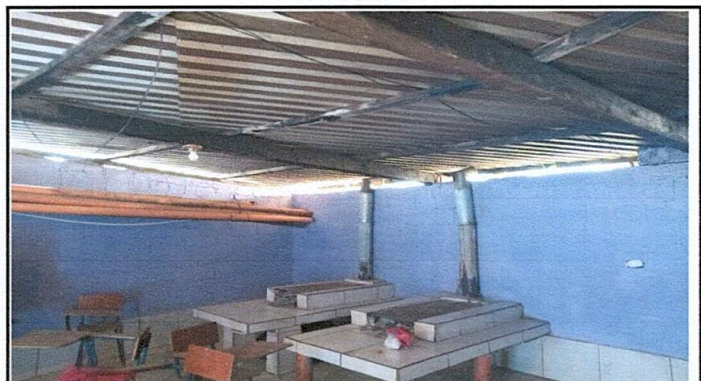

[Handwritten signature]

Firma y Sello Director Centro Educativo Público

