



**REGISTRO FOTOGRÁFICO
PROGRAMA DE MANTENIMIENTO DE EDIFICIOS ESCOLARES PÚBLICOS**

PRA-FOR-123
Versión 1

Ministerio de Educación
Guatemala

SITUACIÓN DEFICIENCIAS DETERMINADAS

PREVIO

DURANTE

POSTERIOR

DEPARTAMENTO:	HUEHUETENANGO	MUNICIPIO:	CHIANTLA
NOMBRE DEL ESTABLECIMIENTO:	ESCUELA OFICIAL RURAL MIXTA	DIRECCIÓN DEL ESTABLECIMIENTO:	CANTÓN CASITAS ALDEA AGUA ALEGRE
CÓDIGO DEL ESTABLECIMIENTO:	13-02-0172-43	FECHA:	18 DE SEPTIEMBRE 2024



Foto 1: SUSTITUCION DE PISO POR PISO GRANITO EN AULAS



Foto 2: SUSTITUCION DE PISO POR PISO GRANITO EN AULAS

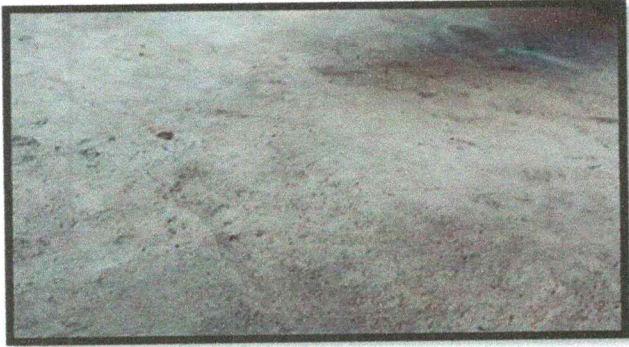

Foto 3: REPARACION DE MURO PERIMETRAL



Foto 4: REPARACION DE MURO PERIMETRAL

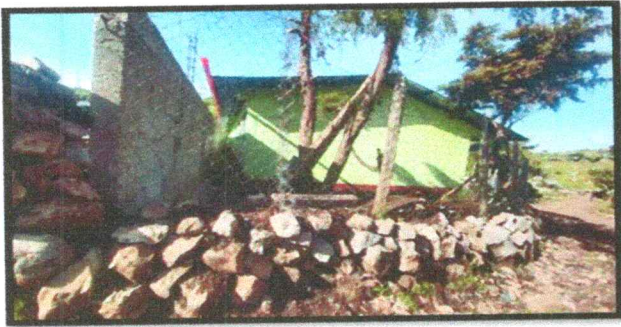

Foto 5: SUSTITUCION DE PORTÓN



Foto 6: SUSTITUCION DE PUERTAS

Observación: Si es necesario se pueden agregar hojas adicionales para finalizar el número de hojas.

[Firma]

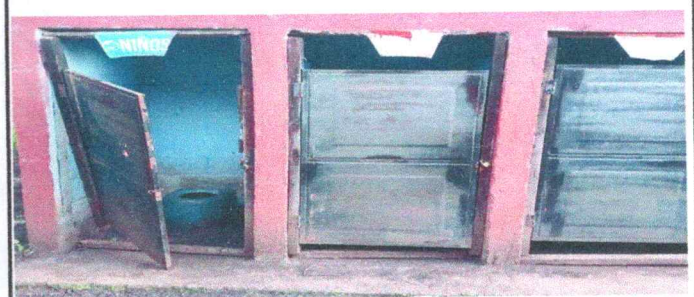

Firma y sello del Presidente de la OPE

[Firma]



Firma y Sello Director Centro Educativo Público



**REGISTRO FOTOGRÁFICO
PROGRAMA DE MANTENIMIENTO DE EDIFICIOS ESCOLARES PÚBLICOS**

PRA-FOR-123
Versión 1

Ministerio de Educación
Guatemala

SITUACIÓN DEFICIENCIAS DETERMINADAS

PREVIO

DURANTE

POSTERIOR

DEPARTAMENTO:	HUEHUETENANGO	MUNICIPIO:	CHIANTLA
NOMBRE DEL ESTABLECIMIENTO:	ESCUELA OFICIAL RURAL MIXTA	DIRECCIÓN DEL ESTABLECIMIENTO:	CANTÓN CASITAS ALDEA AGUA ALEGRE
CÓDIGO DEL ESTABLECIMIENTO:	13-02-0172-43	FECHA:	18 DE SEPTIEMBRE 2024



Foto1: SUSTITUCIÓN DE SANITARIOS



Foto 2: SUSTITUCION DE INODORO



FOTO 3: COLOCACIÓN DE CANAL PVC



FOTO 4: SUSTITUCIÓN DE TECHO



FOTO 5: SUSTITUCIÓN DE ESTRUCTURA DE METAL

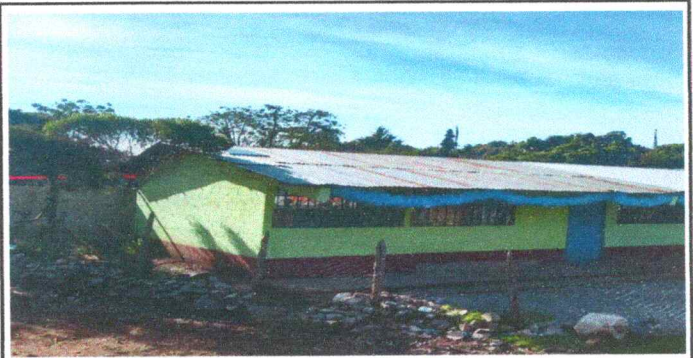

FOTO 6: SUSTITUCIÓN DE ESTRUCTURA

Observación: Si es necesario se pueden agregar hojas adicionales y ordenar el número de hojas.

[Handwritten Signature]



Firma y sello del Presidente de la C.M.F.

[Handwritten Signature]



Firma y Sello Director Centro Educativo Público