



Ministerio de Educación  
Guatemala

# REGISTRO FOTOGRÁFICO PROGRAMA DE MANTENIMIENTO DE EDIFICIOS ESCOLARES PÚBLICOS

PRA-FOR-123  
Versión 1

SITUACIÓN DEFICIENCIAS DETERMINADAS

PREVIO

DURANTE

POSTERIOR

DEPARTAMENTO:	Huehuetenango	MUNICIPIO:	Chiantla
NOMBRE DEL ESTABLECIMIENTO:	Escuela Oficial Rural Mixta	DIRECCIÓN DEL ESTABLECIMIENTO:	Cantón Las Majaditas y Las Pozas
CÓDIGO DEL ESTABLECIMIENTO:	13-02-0153-43	FECHA:	31 de mayo de 2024



Foto 1: Colocación de lámina



Foto 2: Colocación de estructura

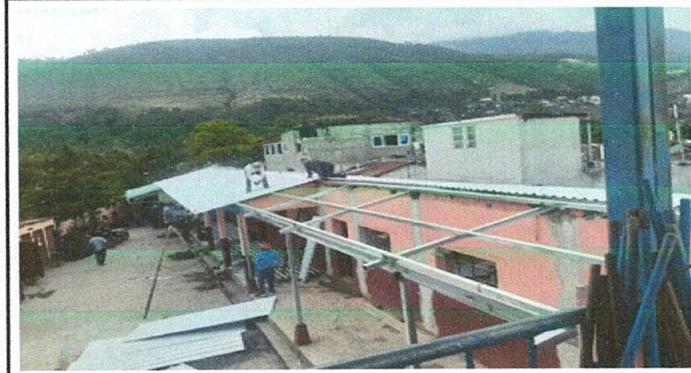

Foto 3: Colocación de techo



Foto 4: Instalación del sistema eléctrico



Foto 5:



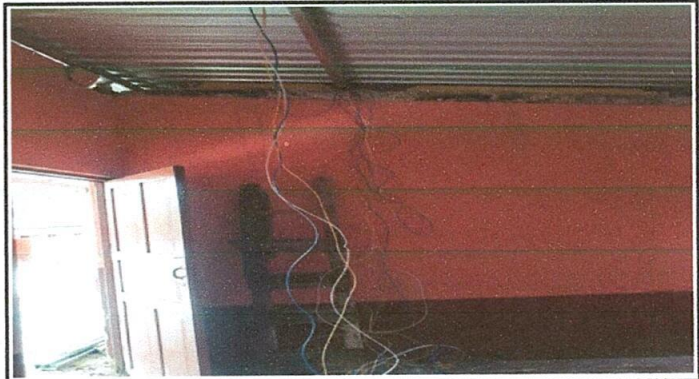

Foto 6:

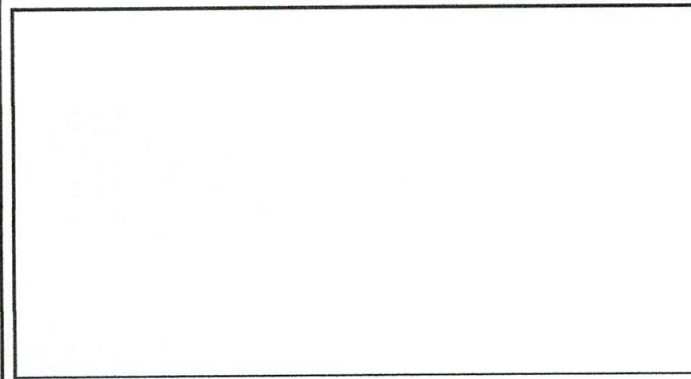
Observación: Si es necesario se pueden agregar hojas adicionales y actualizar el número de hojas.

  
Firma y sello del Presidente de la OPR

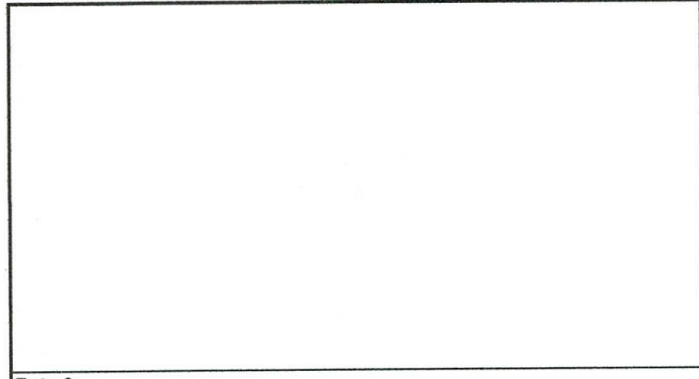
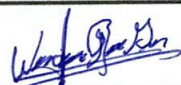

  
Firma y Sello Director Centro Educativo Público

