



**REGISTRO FOTOGRÁFICO
PROGRAMA DE MANTENIMIENTO DE EDIFICIOS ESCOLARES PÚBLICOS**

PRA-FOR-123
Versión 1

SITUACIÓN DEFICIENCIAS DETERMINADAS:

PREVIO

DURANTE

POSTERIOR

DEPARTAMENTO:	Huehuetenango	MUNICIPIO:	Chiantla
NOMBRE DEL ESTABLECIMIENTO:	EORM	DIRECCIÓN DEL ESTABLECIMIENTO:	Aldea Las Tejas
CÓDIGO DEL ESTABLECIMIENTO:	13-02-0149-43	FECHA:	11/06/2024



FOTO 1: Sustrucción de lamina por lamina troquelada calibre 26 y tragaluz



FOTO 2: Mantenimiento a estructura de puertas de baños (lijado, cepillado, aplicación de pintura y ampliación de 0.40 mts de alto)

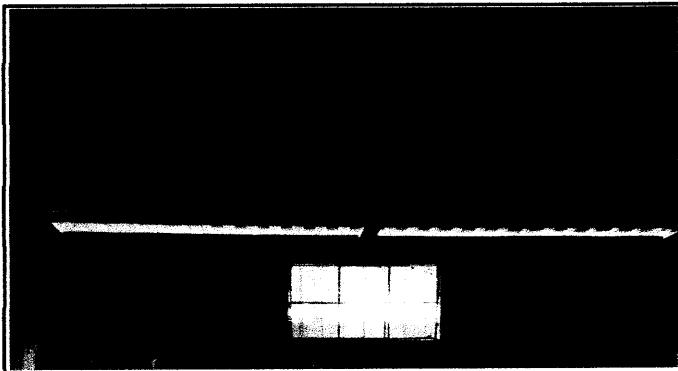

FOTO 3: Mantenimiento a estructura de puertas de aulas (lijado, cepillado, aplicación de pintura)



FOTO 4: Sustrucción de porton 2.40mts de alto por 1.34 mts de ancho

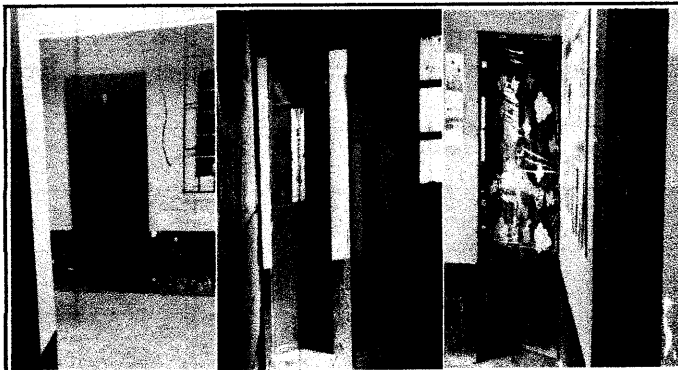

FOTO 5: Sustrucción de porton 2.50 mts de alto por 4 mts de ancho dos hojas



FOTO 6: Sustrucción de estructura de metal de ventana 0.90*0.90mts con vidrios

Observación: Si es necesario se pueden agregar hojas adicionales y actualizar el número de hojas.

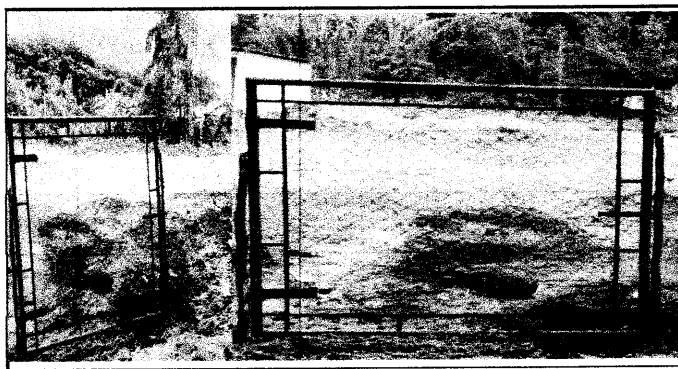
Firma y sello del Presidente de la O.P.

Firma y Sello Director Centro Educativo P.O.

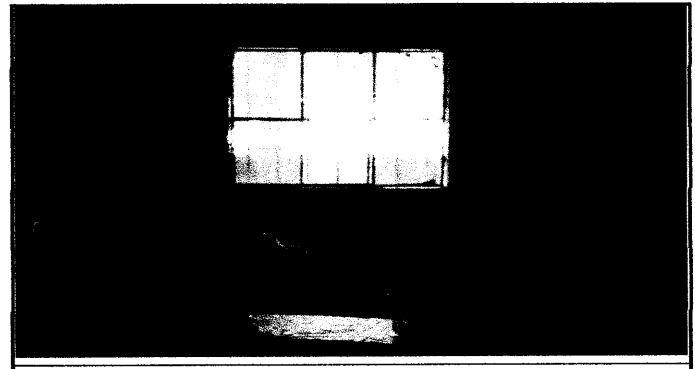

Ministerio de Educación
G U A T E M A L A

REGISTRO FOTOGRÁFICO PROGRAMA DE MANTENIMIENTO DE EDIFICIOS ESCOLARES PÚBLICOS

PRA-FOR-123
Versión 1

SITUACIÓN DEFICIENCIAS DETERMINADAS:

PREVIO

DURANTE

POSTERIOR

DEPARTAMENTO:	Huehuetenango	MUNICIPIO:	Chiantla
NOMBRE DEL ESTABLECIMIENTO:	EORM	DIRECCIÓN DEL ESTABLECIMIENTO:	Aldea Las Tejas
CÓDIGO DEL ESTABLECIMIENTO:	13-02-0149-43	FECHA:	11/06/2024



FOTO 7: Sustitución de torta de cemento por piso granito



FOTO 8: Sustitución de bajada de agua pluvial por tubo PVC 4"

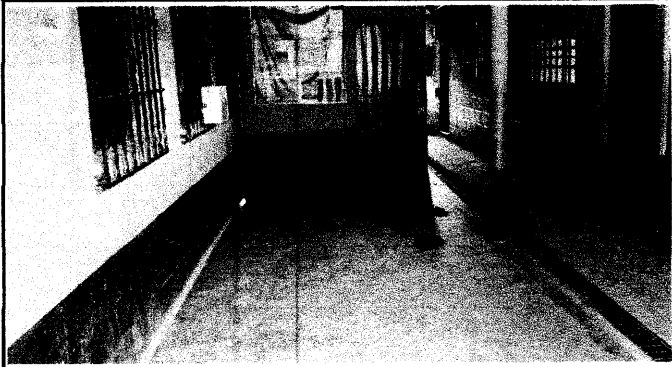

FOTO 9: Pintura de muros exteriores e interiores



FOTO 10: Sustitución de lamparas tipo LED y sustitución de timbre tipo campana



FOTO 11: Sustitución de muro perimetral madera y malla por clock con tubo hg y malla galvanizada, solera y columnas

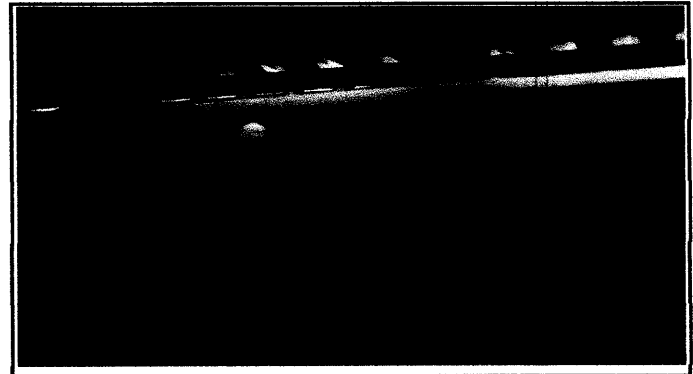

FOTO 12: Sustitución de pila plástica con dos lavaderos

Observación: Si es necesario se pueden agregar hojas adicionales y actualizar el número de hojas.

Firma y sello del Presidente de la

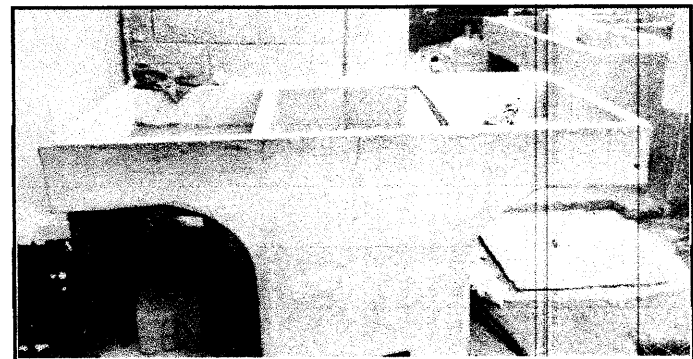
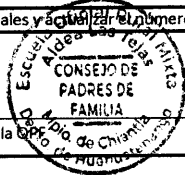

Firma y Sello Director Centro Educativo Público

