



Ministerio de Educación
Guatemala

REGISTRO FOTOGRÁFICO PROGRAMA DE MANTENIMIENTO DE EDIFICIOS ESCOLARES PÚBLICOS

PRA-FOR-123
Versión 1

SITUACIÓN DEFICIENCIAS DETERMINADAS

PREVIO

DURANTE

POSTERIOR

DEPARTAMENTO:	Huehuetenango	MUNICIPIO:	Chiantla
NOMBRE DEL ESTABLECIMIENTO:	Escuela Oficial Rural Mixta	DIRECCIÓN DEL ESTABLECIMIENTO:	Aldea El Pino
CÓDIGO DEL ESTABLECIMIENTO:	13-02-0147-43	FECHA:	23 de septiembre de 2,024



Foto 1: Sustrucción de portón de metal 2.50 alto x 3 mts ancho



Foto 2: Sustrucción de canal de pvc

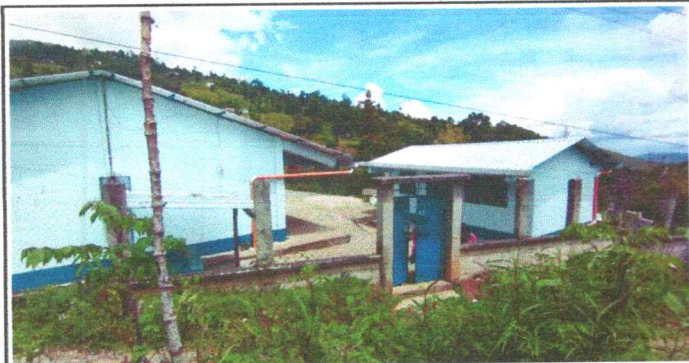

Foto 3: Sustrucción de bajada de agua pluvial, tubo pvc 3"



Foto 4: Sustrucción de banqueta de concreto



Foto 5: Sustrucción de azulejo en baños



Foto 6: Sustrucción de muro perimetral de block con tubo hg y malla galvanizada, soleras intermedias

Observación: Si es necesario se pueden agregar hojas adicionales y actualizar el número de hojas.

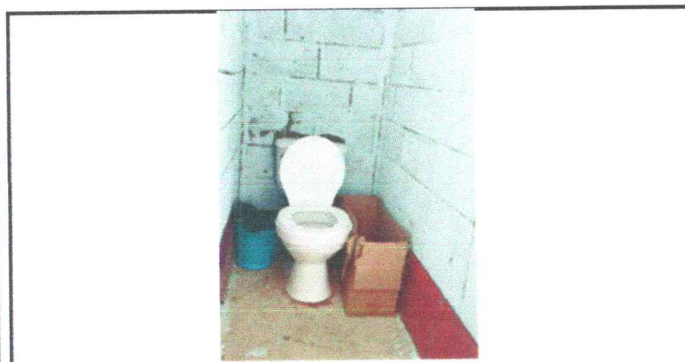
Firma y sello del Presidente de la OPF



Firma y Sello Director Centro Educativo Público

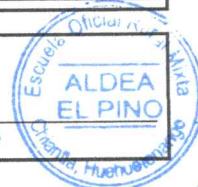

SITUACIÓN DEFICIENCIAS DETERMINADAS

PREVIO

DURANTE

POSTERIOR

DEPARTAMENTO:	Huehuetenango	MUNICIPIO:	Chiantla
NOMBRE DEL ESTABLECIMIENTO:	Escuela Oficial Rural Mixta	DIRECCIÓN DEL ESTABLECIMIENTO:	Aldea El Pino
CÓDIGO DEL ESTABLECIMIENTO:	13-02-0147-43	FECHA:	23 de septiembre de 2024



Foto 7: Sustrucción de adoquín por torta de cemento en patio



Foto 8: Mejoramiento de azulejo en estufa rural





Foto 9: Repello en muro

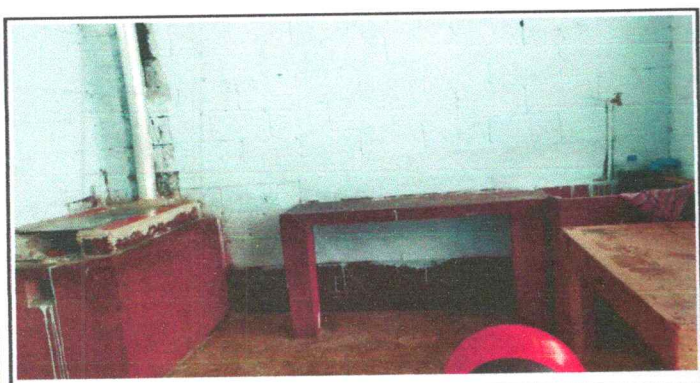
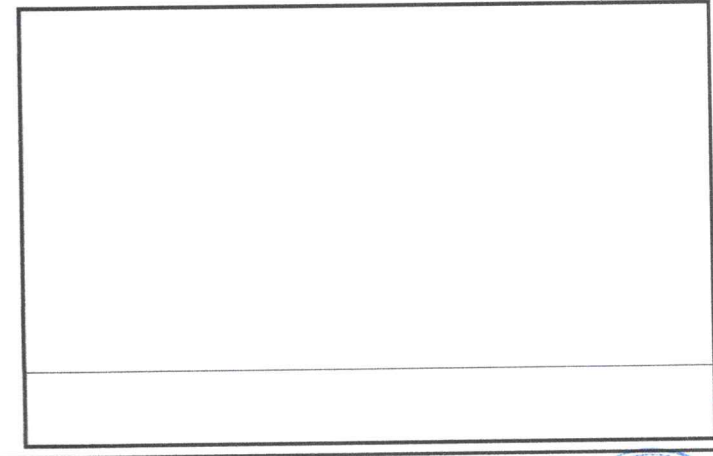
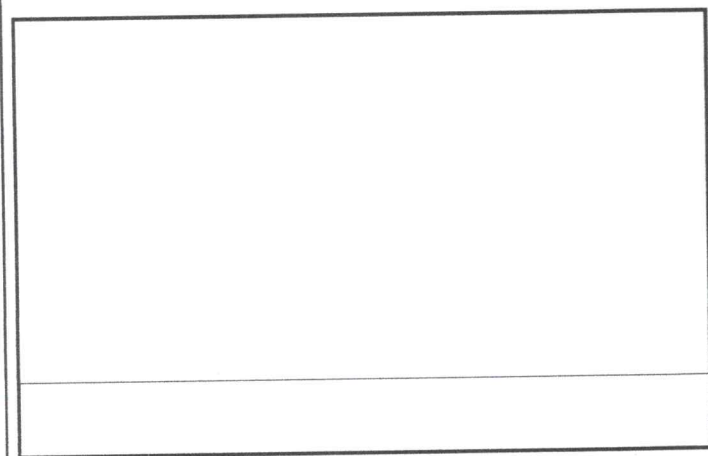
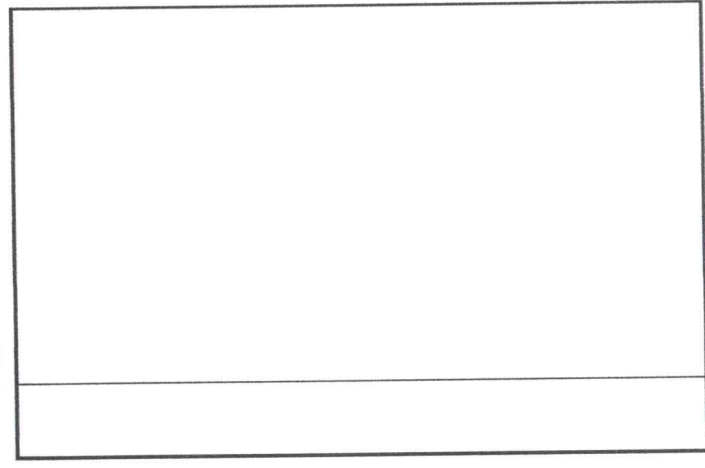

Observación: Si es necesario se pueden agregar hojas adicionales y actualizar el número de hojas.

 Firma y sello del Presidente de la OPF		 Firma y Sello Director Centro Educativo Público	
---	---	--	---