



Ministerio de Educación
Guatemala

REGISTRO FOTOGRÁFICO PROGRAMA DE MANTENIMIENTO DE EDIFICIOS ESCOLARES PÚBLICOS

PRA-FOR-123
Versión 1

SITUACIÓN DEFICIENCIAS DETERMINADAS:

PREVIO

DURANTE

POSTERIOR

DEPARTAMENTO:	Huehuetenango	MUNICIPIO:	Chiantla
NOMBRE DEL ESTABLECIMIENTO:	Escuela Oficial Rural Mixta	DIRECCIÓN DEL ESTABLECIMIENTO:	Aldea El Carpintero
CÓDIGO DEL ESTABLECIMIENTO:	13-02-0138-43	FECHA:	1/03/2024



Foto 1: cuneta de concreto



Foto 2: pintura exterior e interior



Foto 5: sustitucion de puertas



Foto 4: impermeabilizacion de lozas

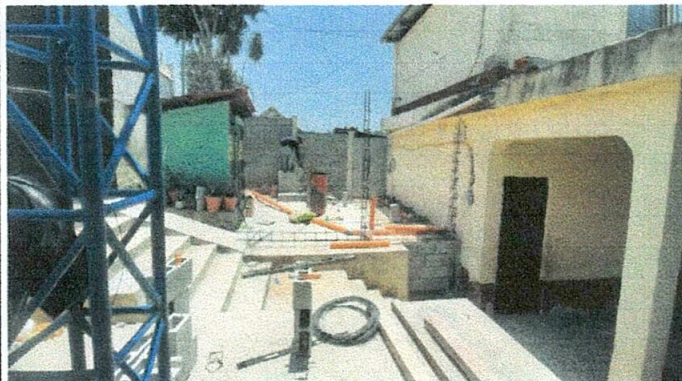

Observación: Si es necesario se pueden agregar hojas adicionales y actualizar el número de hojas.

Firma y Sello del Presidente de la OPF

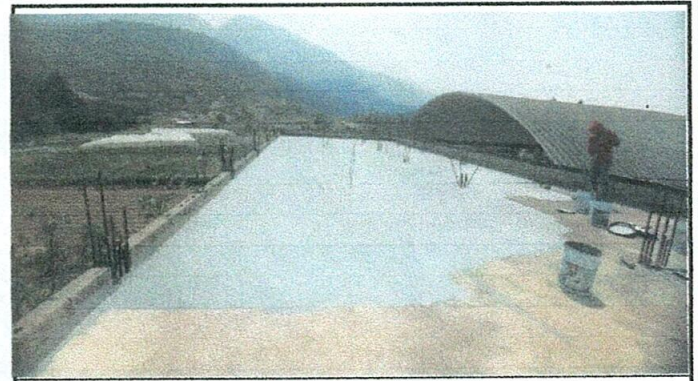
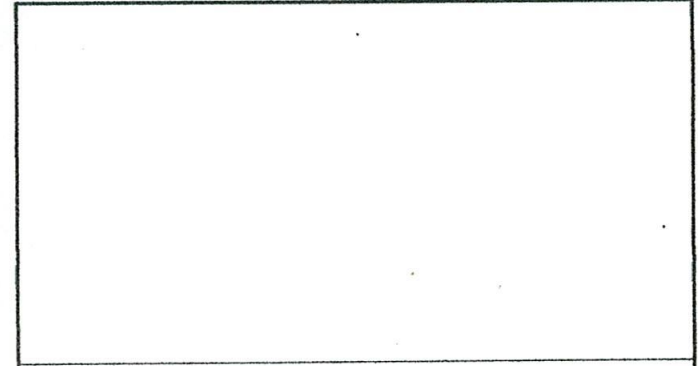
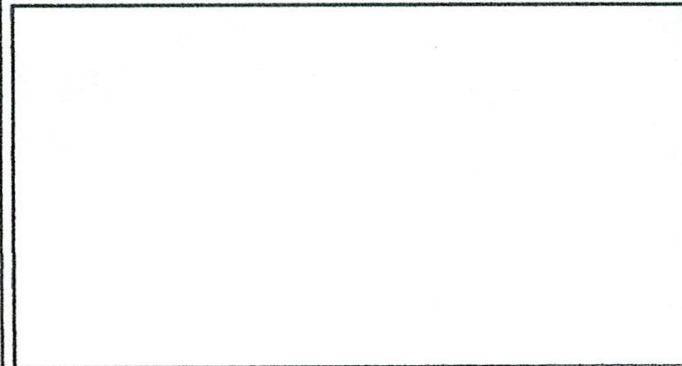

Firma y Sello Director del Centro Educativo Público

