



Ministerio de Educación
Guatemala

REGISTRO FOTOGRÁFICO PROGRAMA DE MANTENIMIENTO DE EDIFICIOS ESCOLARES PÚBLICOS

PRA-FOR-123
Versión 1

SITUACIÓN DEFICIENCIAS DETERMINADAS

PREVIO

DURANTE

POSTERIOR

DEPARTAMENTO:	Huehuetenango	MUNICIPIO:	Chiantla
NOMBRE DEL ESTABLECIMIENTO:	EORM	DIRECCIÓN DEL ESTABLECIMIENTO:	Aldea El Carpintero
CÓDIGO DEL ESTABLECIMIENTO:	13-02-0138-43	FECHA:	1/03/2024



Foto 1: Cunetas de concreto



Foto 2: pintura interior y exterior

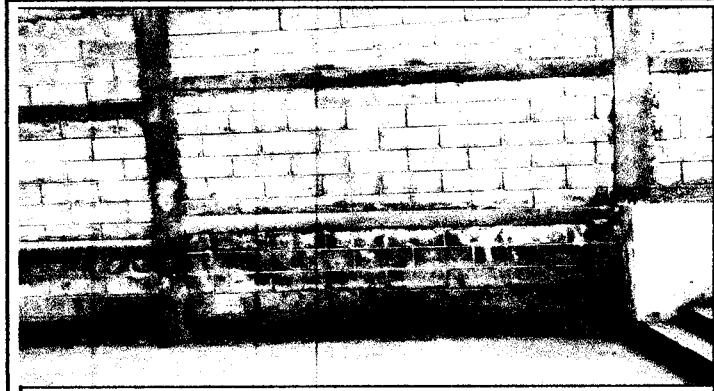

Foto 3: Reparación Áreas de Cocina

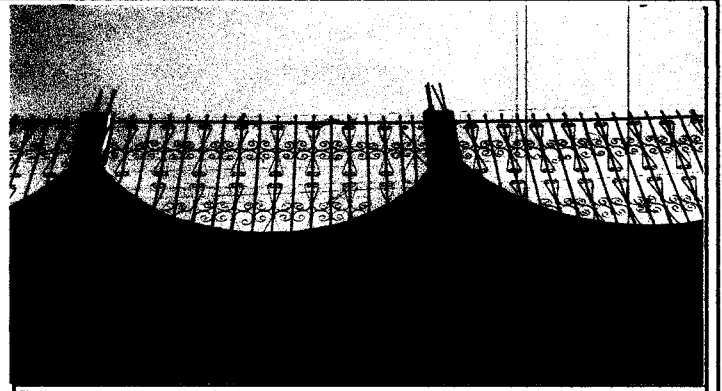

Foto 4: impermeabilización de lozas

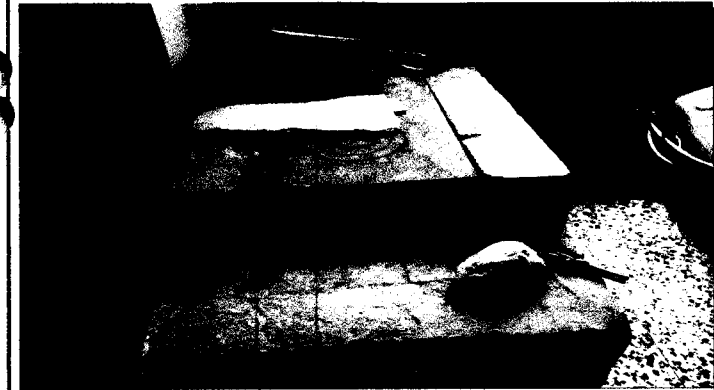

Foto 5 : sustitución de puertas



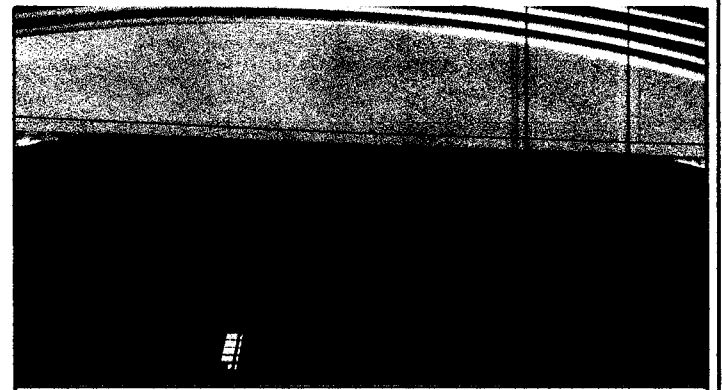

Foto 6: cubierta de lámina y estructura de metal

Observación: Si es necesario se pueden agregar hojas adicionales y actualizar el número de hojas.

Firma y sello del Presidente de la **Asamblea de Padres de Familia**

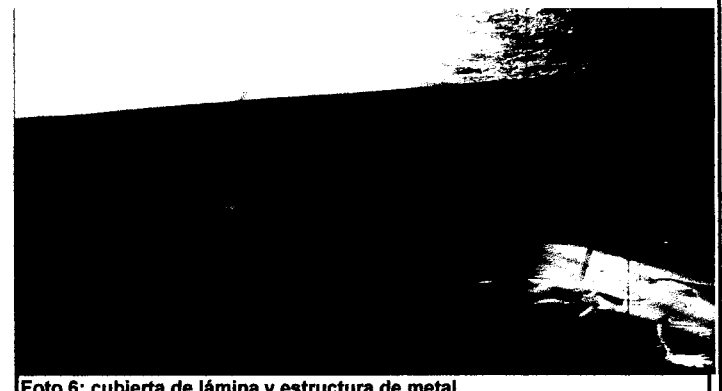
Firma y Sello Director Centro Educativo Público