

ITUACIÓN DEFICIENCIAS DETERMINADAS:

PREVIO

DURANTE

POSTERIOR

DEPARTAMENTO:	Huehuetenango	MUNICIPIO:	Chiantla
NOMBRE DEL ESTABLECIMIENTO:	Escuela Oficial Rural Mixta	DIRECCIÓN DEL ESTABLECIMIENTO:	Aldea Patio de Bolas
CÓDIGO DEL ESTABLECIMIENTO:	13-02-0136-43	FECHA:	29/02/2024



Foto 1: Sustitución de Lámina de 2 aulas por Lámina Troquelada Aluzinc calibre 26.



Foto 2: Sustitución de Lámina por Lámina Troquelada Aluzinc Calibre 26.

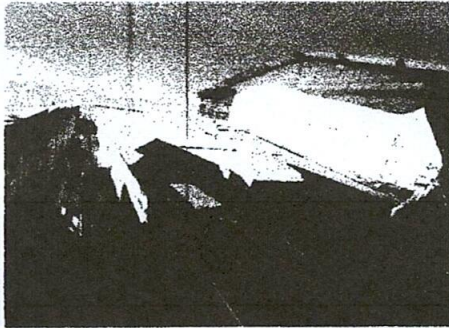

Foto 3: Sustitución de Costaneras y Reglas de madera por metalicas.

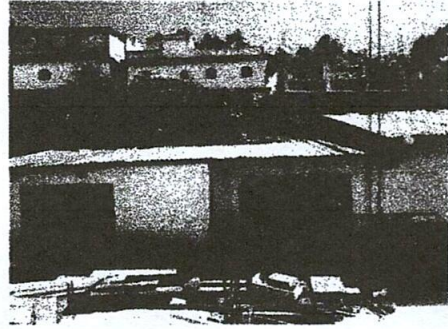

Foto 4: Sustitución de Reglas de madera por metalicas y pintura de las Costaneras de madera.

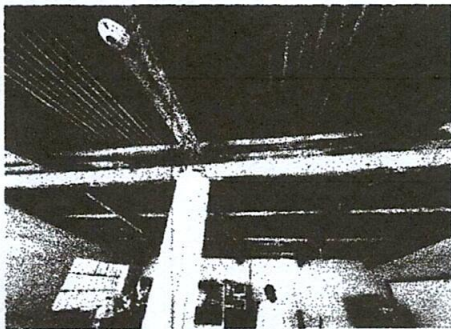

Foto 5: Sustitución de Puertas de madera por Puertas de Metal.

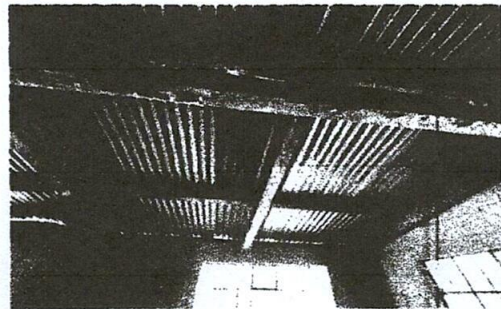

Foto 6: Sustitución de Pasamanos por Baranda Formal de Metal

Observación: Si es necesario se pueden agregar hojas adicionales y actualizar el número de hojas.

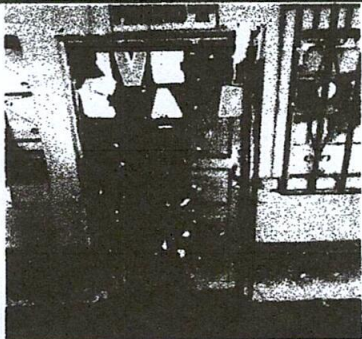
Firma y sello del Presidente de la OPF

Firma y Sello Director Centro Educativo Público

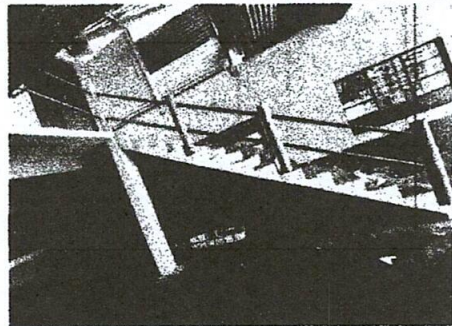
ITUACIÓN DEFICIENCIAS DETERMINADAS:

PREVIO

DURANTE

POSTERIOR

DEPARTAMENTO:	Huehuetenango	MUNICIPIO:	Chiantla
NOMBRE DEL ESTABLECIMIENTO:	Escuela Oficial Rural Mixta	DIRECCIÓN DEL ESTABLECIMIENTO:	Aldea Patio de Bolas
CÓDIGO DEL ESTABLECIMIENTO:	13-02-0136-43	FECHA:	29/02/2024



FOTO 7: Sustitución de Portón por un portón corredizo.



Foto 8. Sustitución de Portón

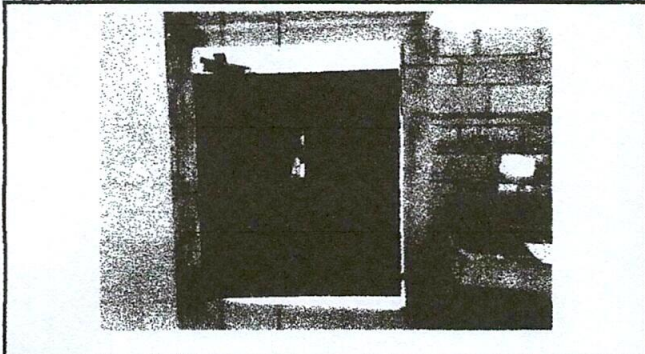

FOTO 9: Cubierta de pared de aula con pintura anti hongos.

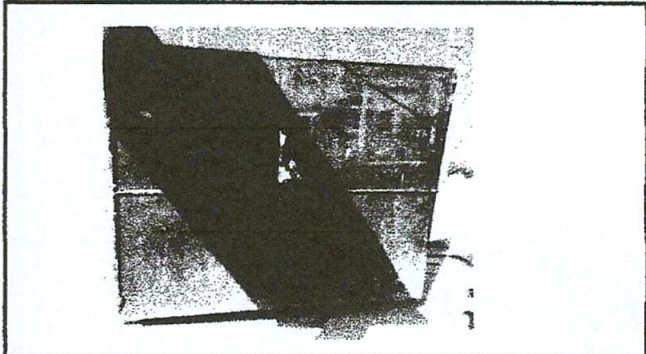

Foto 10: Colocación de pintura anti hongos en aula con problemas de humedad y hongo.p

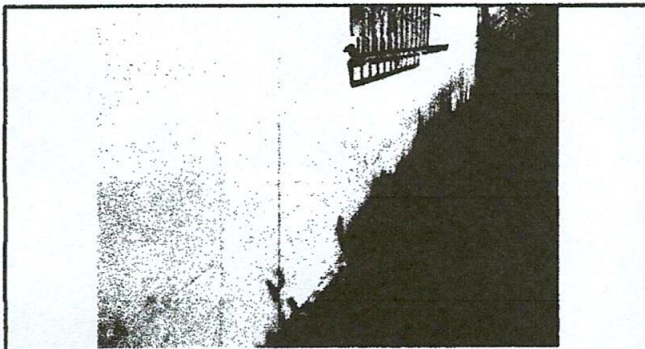

Observación: Si es necesario se pueden agregar hojas adicionales y actualizar el número de hojas.

 Firma y sello del Presidente de la OPF

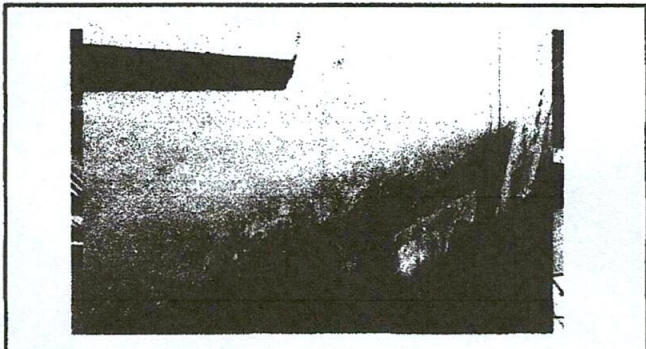
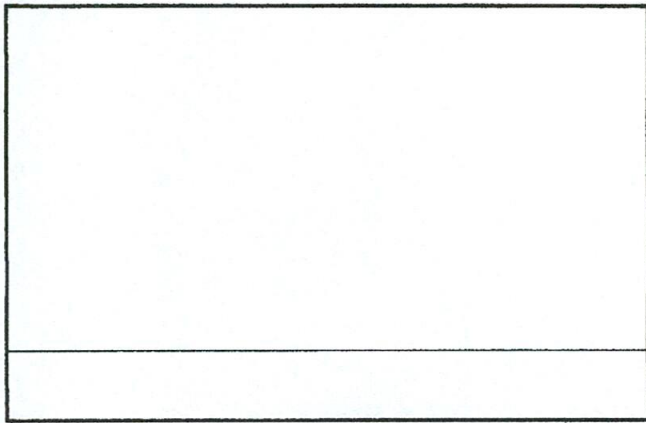
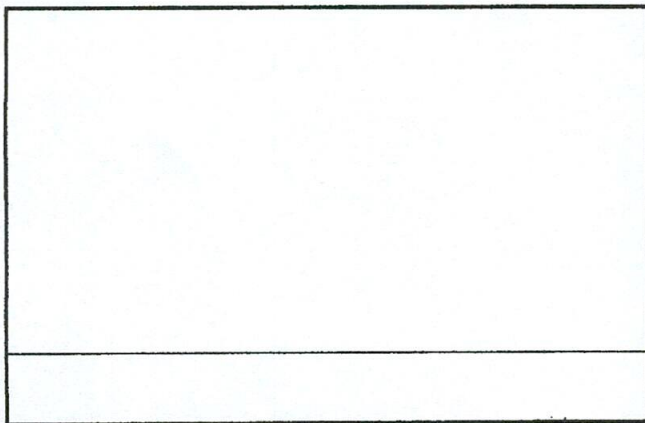
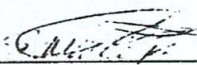
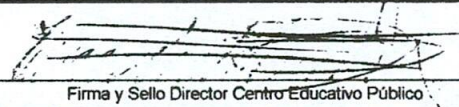
 Firma y Sello Director Centro Educativo Público