

ITUACIÓN DEFICIENCIAS DETERMINADAS:

PREVIO

DURANTE

POSTERIOR

DEPARTAMENTO:	Huehuetenango	MUNICIPIO:	Chiantla
NOMBRE DEL ESTABLECIMIENTO:	EORM	DIRECCIÓN DEL ESTABLECIMIENTO:	Cantón Buena Vista, Aldea Las Manzanas
CÓDIGO DEL ESTABLECIMIENTO:	13-02-0118-43	FECHA:	20/08/2024



FOTO 1: Sustitución de soporte de madera por metal (incluye costaneras, tubos de metal hg) de área de lavamanos y sustitución de lamina troquelada calibre 26



FOTO 2: Ampliación de soporte de metal en área de aula (incluye costaneras, postes de hierro hg) y sustitución de lamina troquelada calibre 26



FOTO 3: Sustitución de soporte de metal por metal en área de baños y sustitución de lamina troquelada calibre 26



FOTO 4: Sustitución de puertas en servicios sanitarios

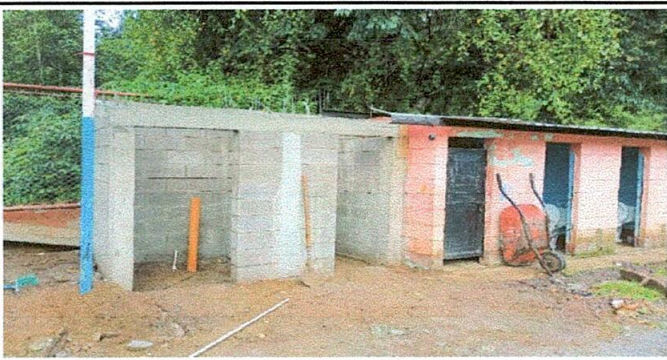

FOTO 5: Sustitución de canal de metal (incluye soporte)

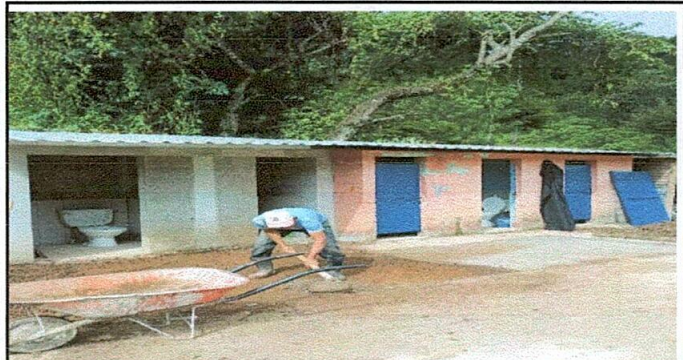

FOTO 6: SERVICIOS SANITARIOS Y SUS ACCESORIOS

Observación: Si es necesario se pueden agregar hojas adicionales y actualizar el número de hojas.

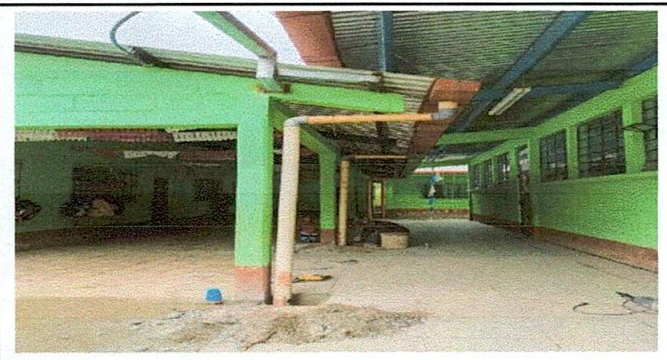
Firma y sello del Presidente del Consejo de Padres de Familia

Firma y Sello Director Centro Educativo Público

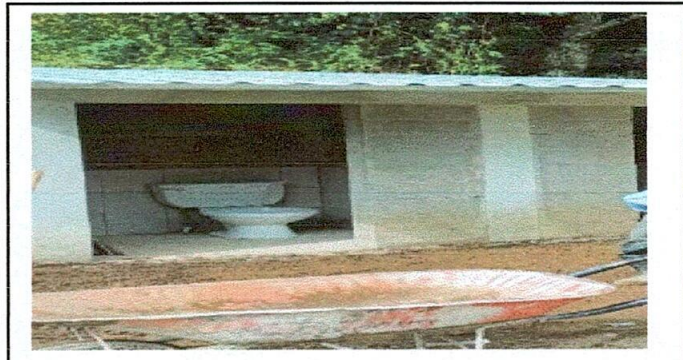

**REGISTRO FOTOGRÁFICO
PROGRAMA DE MANTENIMIENTO DE EDIFICIOS ESCOLARES PÚBLICOS**

PRA-FOR-123
Versión 1

Ministerio de Educación
Guatemala

SITUACIÓN DEFICIENCIAS DETERMINADAS

PREVIO

DURANTE

POSTERIOR

DEPARTAMENTO:	Huehuetenango	MUNICIPIO:	Chiantla
NOMBRE DEL ESTABLECIMIENTO:	EORM	DIRECCIÓN DEL ESTABLECIMIENTO:	Cantón Buena Vista, Aldea Las Manzanas
CÓDIGO DEL ESTABLECIMIENTO:	13-02-0118-43	FECHA:	20/08/2024



FOTO 7: REPARACIÓN O SUSTITUCIÓN DE AZULEJO



FOTO 8: Sustitución de tubo hg y electromalla

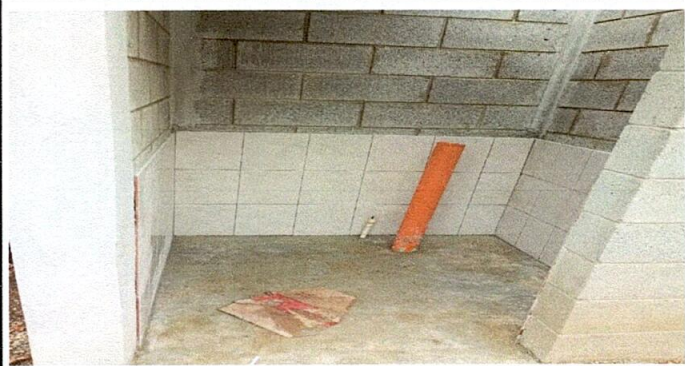

FOTO 9: Sustitución de cuadros de malla por cuadros de electromalla

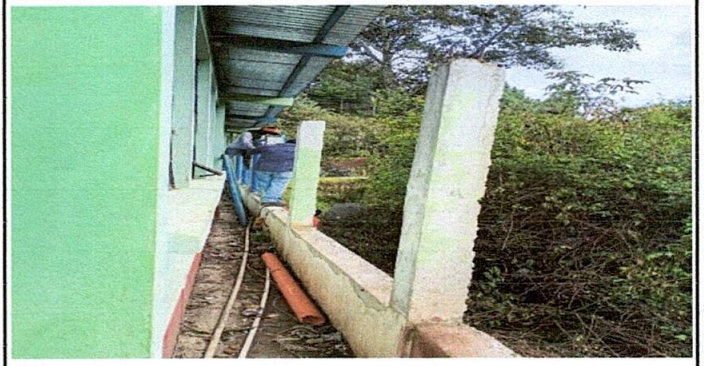

FOTO 10: Sustitución de plancha de metal de 3 hornillas

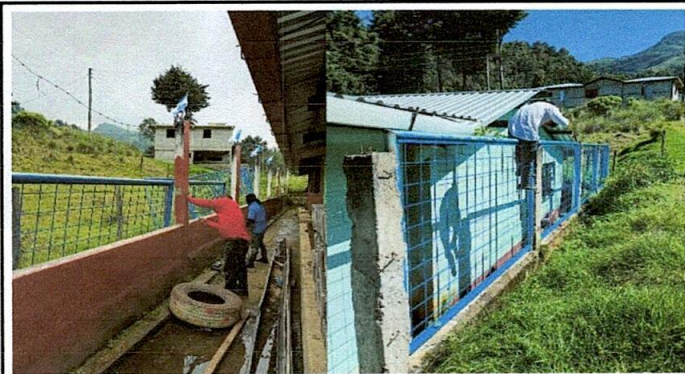

FOTO 11: Pintura en muros exteriores e interiores de baños

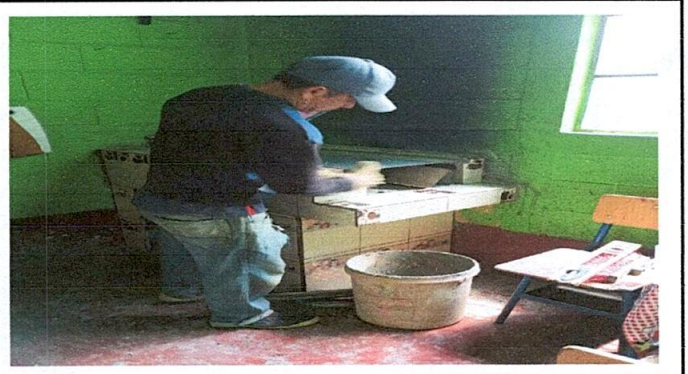

FOTO 12: Ampliación torta de cemento en área de lavamanos

Observación: Si es necesario se pueden agregar hojas adicionales y actualizar el número de hojas.

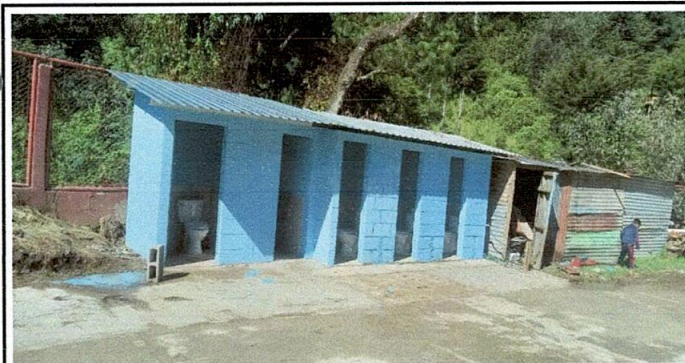
[Handwritten Signature]



Firma y sello del Presidente de la Familia

[Handwritten Signature]



Firma y Sello Director Centro Educativo Público Buena Vista, Chiantla