



**REGISTRO FOTOGRÁFICO  
PROGRAMA DE MANTENIMIENTO DE EDIFICIOS ESCOLARES PÚBLICOS**

PRA-FOR-123  
Versión 1

Ministerio de Educación  
Guatemala

SITUACIÓN DEFICIENCIAS DETERMINADAS

PREVIO

DURANTE

POSTERIOR

DEPARTAMENTO:	Huehuetenango	MUNICIPIO:	Chiantla
NOMBRE DEL ESTABLECIMIENTO:	EORM	DIRECCIÓN DEL ESTABLECIMIENTO:	Cantón Buena Vista, Aldea Las Manzanas
CÓDIGO DEL ESTABLECIMIENTO:	13-02-0118-43	FECHA:	11/06/2024



FOTO 7: REPARACIÓN O SUSTITUCIÓN DE AZULEJO



FOTO 8: Sustitución de tubo hg y electromalla



FOTO 9: Sustitución de cuadros de malla por cuadros de electromalla

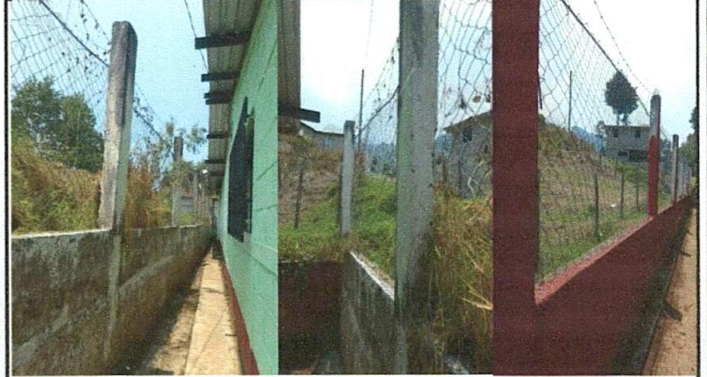

FOTO 10: Sustitución de plancha de metal de 3 hornillas

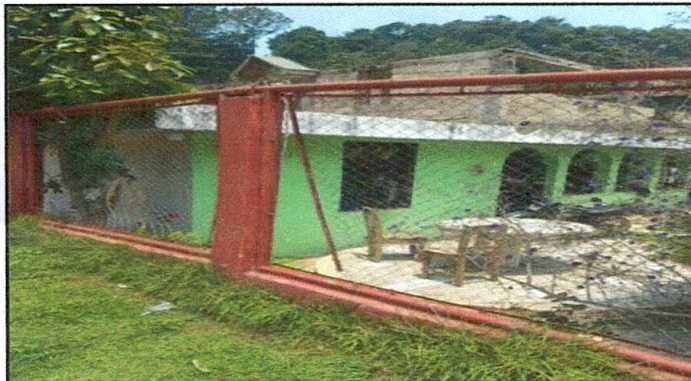

FOTO 11: Pintura en muros exteriores e interiores de baños

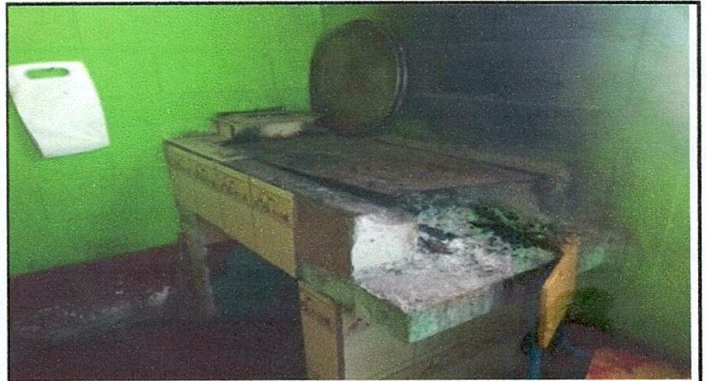

FOTO 12: Ampliación torta de cemento en área de lavamanos

Observación: Si es necesario se pueden agregar hojas adicionales y actualizar el número de hojas.

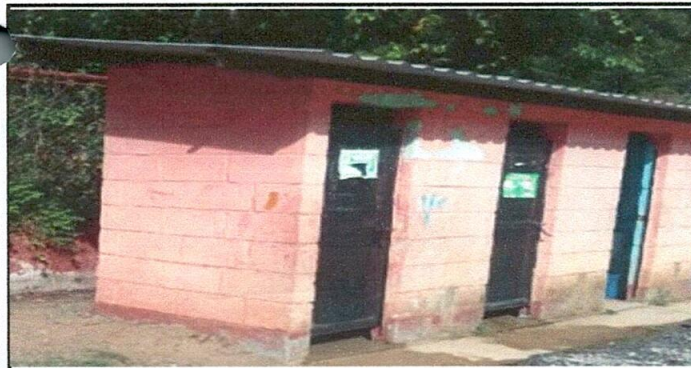
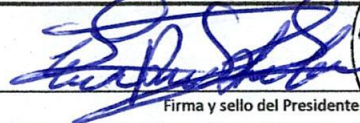
  
Firma y sello del Presidente del Consejo de Familias de la Escuela Oficial Rural Urbana Cantón Buena Vista, Aldea Las Manzanas, Chiantla

  
Firma y Sello Director Centro Educativo Público