

SITUACIÓN DEFICIENCIAS DETERMINADAS:

PREVIO

DURANTE

POSTERIOR

DEPARTAMENTO:	HUEHUETENANGO	MUNICIPIO:	CHIANTLA
NOMBRE DEL ESTABLECIMIENTO:	EORM	DIRECCIÓN DEL ESTABLECIMIENTO:	ALDEA PALO GRANDE
CÓDIGO DEL ESTABLECIMIENTO:	13-02-0090-43	FECHA:	19/09/2024



Foto1: Sustitución de lámina, por lamina troquelada Aluzinc calibre 26



Foto 2: Sustitución de soporte de metal por metal



Foto 3: Sustitución de puerta de metal de aula



Foto 4: Sustitución de puerta de metal de baños



Foto 5: Sustitución de estructura de metal de ventana



Foto 6: Mejoramiento de balcones de metal

Observación: Si es necesario se pueden agregar hojas adicionales y actualizar el número de hojas.

Monsefa Estefana Cano Cirvente

Firma y sello del Presidente de la OPF

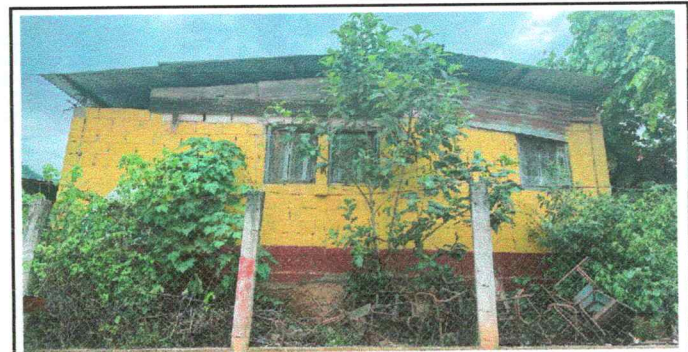

[Handwritten signature]

Firma y Sello Director Centro Educativo Público





Ministerio de Educación  
Guatemala

SITUACIÓN DEFICIENCIAS DETERMINADAS

# REGISTRO FOTOGRÁFICO PROGRAMA DE MANTENIMIENTO DE EDIFICIOS ESCOLARES PÚBLICOS

PRA-FOR-123  
Versión 1

PREVIO

DURANTE

POSTERIOR

DEPARTAMENTO:	HUEHUETENANGO	MUNICIPIO:	CHIANTLA
NOMBRE DEL ESTABLECIMIENTO:	EORM	DIRECCIÓN DEL ESTABLECIMIENTO:	ALDEA PALO GRANDE
CÓDIGO DEL ESTABLECIMIENTO:	13-02-0090-43	FECHA:	19/09/2024



Foto 7: Sustitución de piso de torta de cemento por piso granito



Foto 8: Mejoramiento de baranda de metal



Foto 9: Reparación de cableado eléctrico



Foto 10: Sustitución de pila de cemento de dos lavaderos



Foto 11: Mejoramiento de paredes de aula



Foto 12: Mejoramiento de paredes de baño

Observación: Si es necesario se pueden agregar hojas adicionales y actualizar el número de hojas.

Manuela Esfepana Cano Cifuentes

Firma y sello del Presidente de la ÓPF

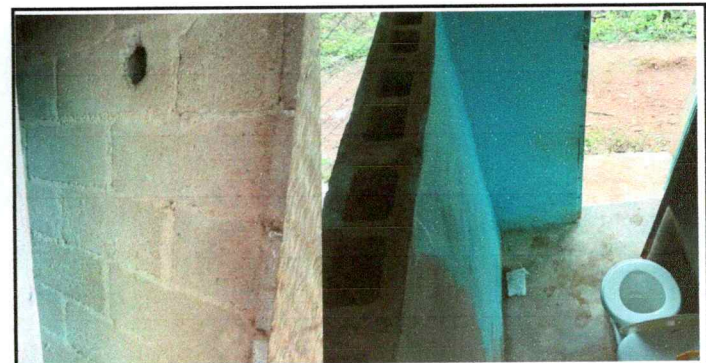

[Handwritten Signature]

Firma y Sello Director Centro Educativo Público





Ministerio de Educación  
Guatemala

SITUACIÓN DEFICIENCIAS DETERMINADAS

# REGISTRO FOTOGRÁFICO PROGRAMA DE MANTENIMIENTO DE EDIFICIOS ESCOLARES PÚBLICOS

PRA-FOR-123  
Versión 1

PREVIO

DURANTE

POSTERIOR

DEPARTAMENTO:	HUEHUETENANGO	MUNICIPIO:	CHIANTLA
NOMBRE DEL ESTABLECIMIENTO:	EORM	DIRECCIÓN DEL ESTABLECIMIENTO:	ALDEA PALO GRANDE
CÓDIGO DEL ESTABLECIMIENTO:	13-02-0090-43	FECHA:	19/09/2024



Foto 13: Repello y cernido de paredes de aula y baño

Empty space for additional notes or observations.

Empty space for additional notes or observations.

Empty space for additional notes or observations.

Empty space for additional notes or observations.

Observación: Si es necesario se pueden agregar hojas adicionales y actualizar el número de hojas.

*Marega Estefana Caro Cifuentes*  
 Firma y sello del Presidente de la OPF



*[Signature]*  
 Firma y Sello Director Centro Educativo Público

