



Ministerio de Educación
GUATEMALA

REGISTRO FOTOGRÁFICO PROGRAMA DE MANTENIMIENTO DE EDIFICIOS ESCOLARES PÚBLICOS

PRA-FOR-123
Versión 1

SITUACIÓN DEFICIENCIAS DETERMINADAS

PREVIO

DURANTE

POSTERIOR

DEPARTAMENTO:	Huehuetenango	MUNICIPIO:	Chiantla
NOMBRE DEL ESTABLECIMIENTO:	Escuela oficial Rural Mixta	DIRECCIÓN DEL ESTABLECIMIENTO:	Aldea El Rosario
CÓDIGO DEL ESTABLECIMIENTO:	13-02-0088-43	FECHA:	02/29/2024



Foto 1: Sustitución de puertas de Metal



Foto 2: Reparación de rrepello y cernido



Foto 3: Reparación de sistema Eléctrico

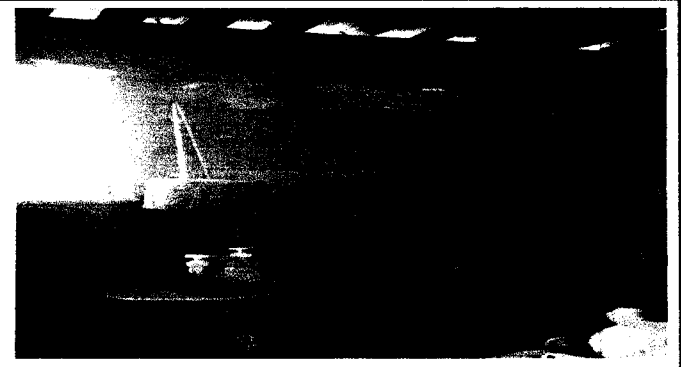

Foto 4: Sustitución depósito de agua

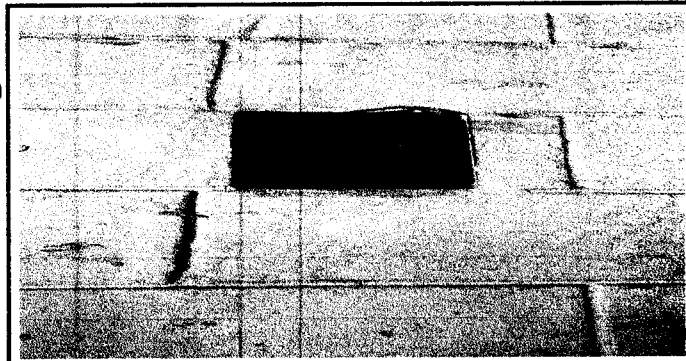

Foto 5: Sustitución y reparación de servicios sanitarios



Foto 6: Sustitución de drenaje

Observación: Si es necesario se pueden agregar hojas y actualizar el número de hojas.

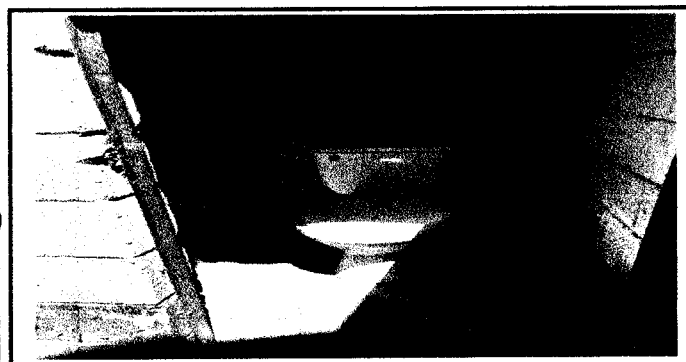
Firma y sello del Presidente del Consejo de Padres de Familia



Firma y Sello Director Centro Escolar Público





Ministerio de Educación
Guatemala

REGISTRO FOTOGRÁFICO PROGRAMA DE MANTENIMIENTO DE EDIFICIOS ESCOLARES PÚBLICOS

PRA-FOR-123
Versión 1

SITUACIÓN DEFICIENCIAS DETERMINADAS

PREVIO

DURANTE

POSTERIOR

DEPARTAMENTO:	Huehuetenango	MUNICIPIO:	Chiantla
NOMBRE DEL ESTABLECIMIENTO:	Escuela oficial Rural Mixta	DIRECCIÓN DEL ESTABLECIMIENTO:	Aldea El Rosario
CÓDIGO DEL ESTABLECIMIENTO:	13-02-0088-43	FECHA:	02/29/2024



Foto 7: sustitución de planchas ,chimeneas y cerámico



Foto 8: Sustitución de pilas y planchas de cemento



Foto 9: Sustitución de pintura de muros de interiores y exteriores



Foto 10: Sustitución de torta de concreto por piso de granito

Observación: Si es necesario se pueden agregar hojas adicionales y actualizar el número de hojas.

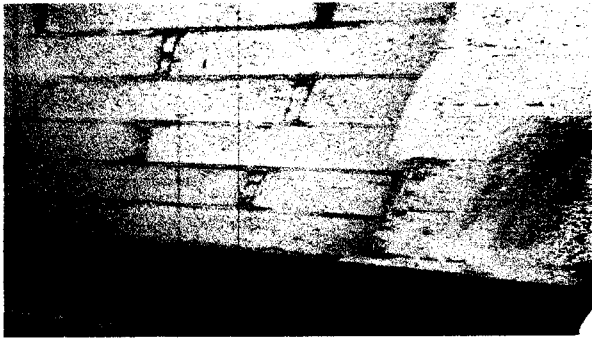
[Signature]
Firma y sello del Presidente de la O.P.F.

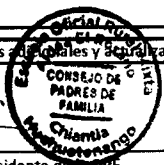

[Signature]
Firma y Sello Director Centro Educativo

