



Ministerio de Educación  
Guatemala

# REGISTRO FOTOGRÁFICO PROGRAMA DE MANTENIMIENTO DE EDIFICIOS ESCOLARES PÚBLICOS

PRA-FOR-123  
Versión 1

SITUACIÓN DE DEFICIENCIAS DETERMINADA:

PREVIO

DURANTE

POSTERIOR

DEPARTAMENTO:	Huehuetenango	MUNICIPIO:	Chiantla
NOMBRE DEL ESTABLECIMIENTO:	EORM Francisca Mérida de Chávez	DIRECCIÓN DEL ESTABLECIMIENTO:	Aldea Agua Alegre
CÓDIGO DEL ESTABLECIMIENTO:	13-02-0086-43	FECHA:	19/09/2024



Foto1: Sustitución de lámina, por lamina troquelada Aluzinc calibre 26



Foto 2: Sustitución de estructura de soporte de metal, por metal



Foto 3: Sustitución de puertas de metal de servicios sanitarios



Foto 4: Reparación de piso granito

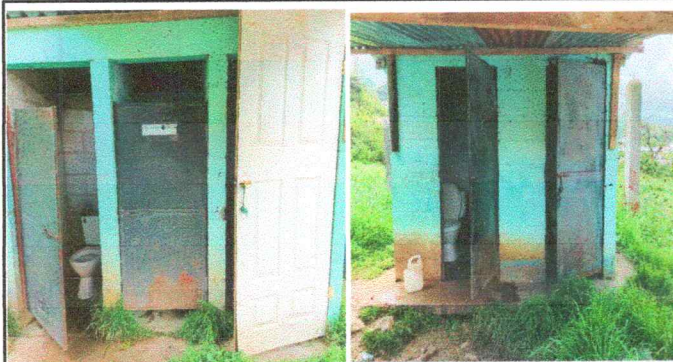

Foto 5: Reparación de piso de torta de concreto



Foto 6: Sustitución de torta de cemento por piso granito

Observación: Si es necesario se pueden agregar hojas adicionales y actualizar el número de hojas.

Firma y sello del Presidente de la OPR



Firma y Sello Director Centro Educativo Público





# REGISTRO FOTOGRÁFICO

## PROGRAMA DE MANTENIMIENTO DE EDIFICIOS ESCOLARES PÚBLICOS

Ministerio de Educación  
Guatemala  
SITUACIÓN DEFICIENCIAS DETERMINADAS

PREVIO

DURANTE

POSTERIOR

DEPARTAMENTO:	Huehuetenango	MUNICIPIO:	Chiantla
NOMBRE DEL ESTABLECIMIENTO:	EORM Francisca Mérida de Chávez	DIRECCIÓN DEL ESTABLECIMIENTO:	Aldea Agua Alegre
CÓDIGO DEL ESTABLECIMIENTO:	13-02-0086-43	FECHA:	19/09/2024



Foto1: Pintura de muros exteriores e interiores



Foto 2: Sustitución de inodoros



Foto 3: Sustitución de lavamanos de concreto por lavamanos de porcelana



Foto 4: Fabricacion de baranda de metal de rampa y segundo nivel



Foto 5: Sustitución de baranda de madera y malla por baranda de metal

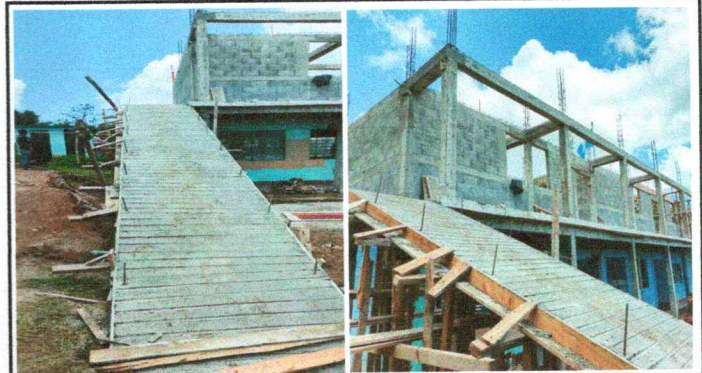

Foto 6: Mantenimiento de porton de metal

Observación: Si es necesario se pueden agregar hojas adicionales y actualizar el número de hojas.

Firma y sello del Presidente de la OPE



Firma y Sello Director Centro Educativo Público





Ministerio de Educación  
Guatemala

SITUACIÓN DEFICIENCIAS DETERMINADAS

# REGISTRO FOTOGRÁFICO PROGRAMA DE MANTENIMIENTO DE EDIFICIOS ESCOLARES PÚBLICOS

PRA-FOR-123  
Versión 1

PREVIO



DURANTE



POSTERIOR



DEPARTAMENTO:	Huehuetenango	MUNICIPIO:	Chiantla
NOMBRE DEL ESTABLECIMIENTO:	EORM Francisca Mèrida de Chàvez	DIRECCIÓN DEL ESTABLECIMIENTO:	Aldea Agua Alegre
CÓDIGO DEL ESTABLECIMIENTO:	13-02-0086-43	FECHA:	19/09/2024



Foto1: Sustitución de llaves de chorro



Foto 2: Reparacion de planchas de concreto de patio



Foto 3: Sustitución de planchas de metal de 3 hornillas por planchas de metal de 3 hornillas



Foto 4: Sustitución de pilas de cemento de 2 lavaderos por pilas de plastico de 2 lavaderos



Foto 5: Aplicación de sabieta de muro de contencion



Foto1: Aplicación de repello de muros internos, externos y cielo

Observación: Si es necesario se pueden agregar hojas adicionales y actualizar el número de hojas.

Firma y sello del Presidente de la OPE



Firma y Sello Director Centro Educativo Público





Ministerio de Educación  
Guatemala

SITUACIÓN DEFICIENCIAS DETERMINADAS

# REGISTRO FOTOGRÁFICO PROGRAMA DE MANTENIMIENTO DE EDIFICIOS ESCOLARES PÚBLICOS

PRA-FOR-123  
Versión 1

PREVIO



DURANTE



POSTERIOR



DEPARTAMENTO:	Huehuetenango	MUNICIPIO:	Chiantla
NOMBRE DEL ESTABLECIMIENTO:	EORM Francisca Mérida de Chávez	DIRECCIÓN DEL ESTABLECIMIENTO:	Aldea Agua Alegre
CÓDIGO DEL ESTABLECIMIENTO:	13-02-0086-43	FECHA:	19/09/2024



Foto 1: Sustitución de lamparas tipo LED



Foto 2: Sustitución de plafoneras

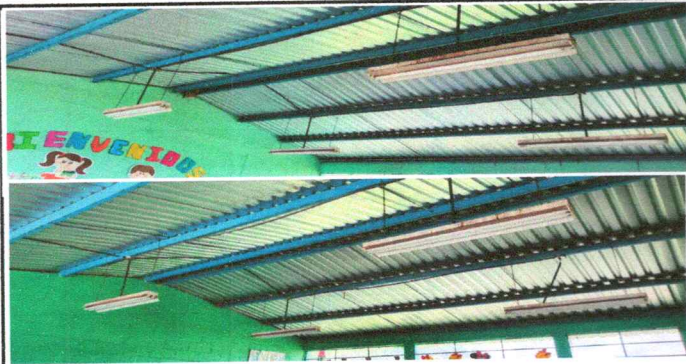

Foto 3: Sustitución de interruptores simples y dobles



Foto 4: Sustitución de flipones de 1x20/ Sustitución de flipon de 1x40/ Sustitución cajas de flipon tipo BH



Foto 5: Sustitución de cableado electrico/Sustitución de ducto electrico mas accesorios



Foto 6: Sustitución de timbre de campana

Observación: Si es necesario se pueden agregar hojas adicionales y actualizar el número de hojas.

Firma y sello del Presidente de la COPF



Firma y Sello Director Centro Educativo Público

