



Ministerio de Educación  
Guatemala

Negrita®REGISTRO FOTOGRÁFICO  
PROGRAMA DE MANTENIMIENTO DE EDIFICIOS ESCOLARES PÚBLICOS

PRA-FOR-123  
Versión 1

SITUACIÓN DEFICIENCIAS DETERMINADAS

PREVIO

DURANTE

POSTERIOR

DEPARTAMENTO:	huehuetenango	MUNICIPIO:	CHIANTLA
NOMBRE DEL ESTABLECIMIENTO:	ESCUELA OFICIAL RURAL MIXTA	DIRECCIÓN DEL ESTABLECIMIENTO:	CANTON BUENA VISTA, ALDEA LA LABOR
CÓDIGO DEL ESTABLECIMIENTO:	13-02-0073-43	FECHA:	20-09-2024



Foto1: renglon No. 1 sustitucion de lamina por lamina



Foto 2. renglón No. 1 cubierta de lamina

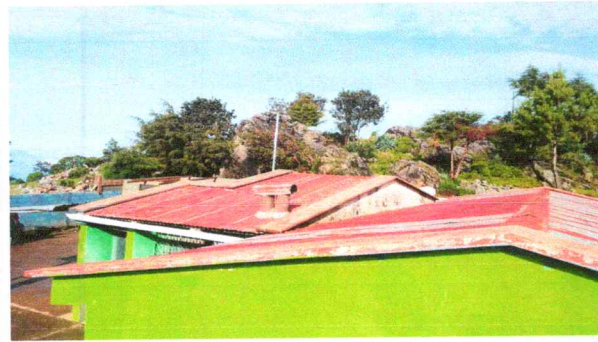

Foto 3. renglón No. 2 estructura de techo



Foto 4: renglón No. 3 reparacion de puertas de metal



Foto 5. renglon 4 mantenimiento a estructura de metal



Foto 6: renglon 5 sustitucion a estructura de metal de ventanas

Observación: Si es necesario se pueden agregar hojas adicionales y actualizar el número de hojas.

  
Firma y sello del Presidente de la OPF  

  
Firma y Sello Director Centro Educativo Público  



Ministerio de Educación  
GUATEMALA

Negrita\*REGISTRO FOTOGRÁFICO  
PROGRAMA DE MANTENIMIENTO DE EDIFICIOS ESCOLARES PÚBLICOS

PRA-FOR-123  
Versión 1

SITUACIÓN DEFICIENCIAS DETERMINADAS

PREVIO

DURANTE

POSTERIOR

DEPARTAMENTO:	HUEHUETENANGO	MUNICIPIO:	CHIANTLA
NOMBRE DEL ESTABLECIMIENTO:	ESCUELA OFICIAL RURAL MIXTA	DIRECCIÓN DEL ESTABLECIMIENTO:	CANTON BUENA VISTA, ALDEA LA LABOR
CÓDIGO DEL ESTABLECIMIENTO:	13-02-0073	FECHA:	20-09-2024



Foto7: renglon No. 4 cambio de vidrios



Foto 8: renglon No. 5 piso



Foto 9: renglon No. 6 canales y bajadas de agua



Foto 10: renglon No. 7 servicios sanitarios, reparacion cepillado, sujecion, y pintado de puertas de sanitarios



Foto 11: renglon No. 8 mantenimiento a portones, reparación, lijado, pintado



Foto 12: Renglón No. 9 reparacion de red de drenaje

Observación: Si es necesario se pueden agregar hojas adicionales y actualizar el número de hojas.

Firma y sello del Presidente de la OPF



Firma y Sello Director Centro Educativo Público





Ministerio de Educación  
GUATEMALA

Negrita\*REGISTRO FOTOGRÁFICO  
PROGRAMA DE MANTENIMIENTO DE EDIFICIOS ESCOLARES PÚBLICOS

PRA-FOR-123  
Versión 1

SITUACIÓN DEFICIENCIAS DETERMINADAS

PREVIO

DURANTE

POSTERIOR

DEPARTAMENTO:	HUEHUETENANGO	MUNICIPIO:	CHIANTLA
NOMBRE DEL ESTABLECIMIENTO:	ESCUELA OFICIAL RURAL MIXTA	DIRECCIÓN DEL ESTABLECIMIENTO:	CANTON BUENA VISTA, ALDEA LA LABOR
CÓDIGO DEL ESTABLECIMIENTO:	13-02-0073-43	FECHA:	16-09-2024



Foto13: renglon No. 10 muros perimetrales, reparacion de muros perimetrales



Foto 14: renglon No. 11 losa de patio, reparacion de losa de patio



Foto 15: renglon No. 12 reparacion y mantenimiento de sistema, compra de tinaco



Foto 16: renglon No. 13 mano de obra cubierta de lamina, estructura de techo

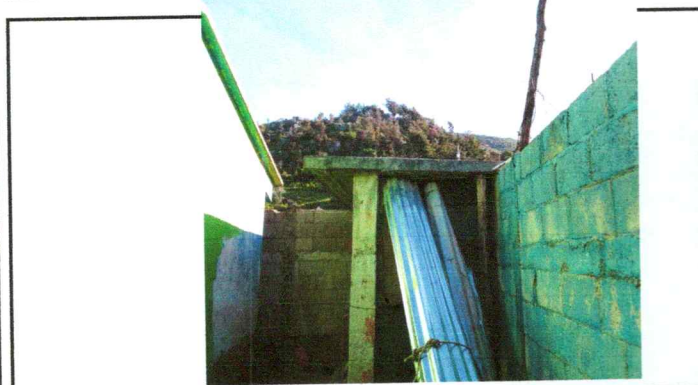

Foto 17: renglon No. 13 mano de obra. sustitucion de lamina

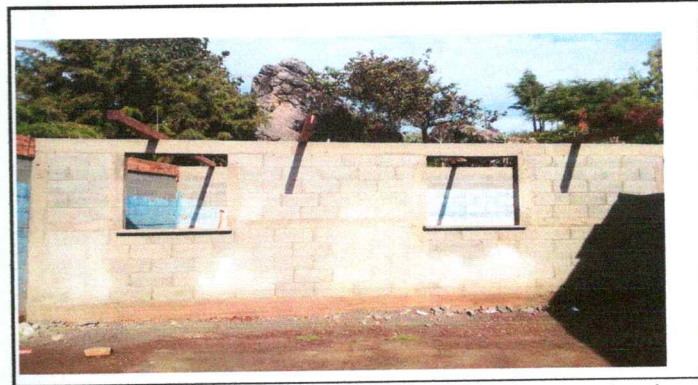

Foto 18: renglon No, 14 repello repello a muros

Observación: Si es necesario se pueden agregar hojas adicionales y actualizar el número de hojas.

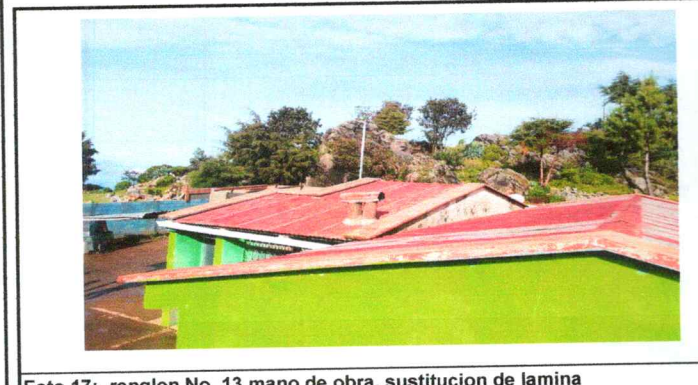
Firma y sello del Presidente de la OPE

Firma y Sello Director Centro Educativo Público



Ministerio de Educación  
G U A T E M A L A

Negrita"REGISTRO FOTOGRÁFICO  
PROGRAMA DE MANTENIMIENTO DE EDIFICIOS ESCOLARES PÚBLICOS

PRA-FOR-123  
Versión 1

SITUACIÓN DEFICIENCIAS DETERMINADAS

PREVIO

DURANTE

POSTERIOR

DEPARTAMENTO:	HUEHUETENANGO	MUNICIPIO:	CHIANTLA
NOMBRE DEL ESTABLECIMIENTO:	ESCUELA OFICIAL RURAL MIXTA	DIRECCIÓN DEL ESTABLECIMIENTO:	CANTON BUENA VISTA, ALDEA LA LABOR
CÓDIGO DEL ESTABLECIMIENTO:	13-02-0073-43	FECHA:	20-09-2024



Foto19: renglon No. 14 repello de muros perimetrales,

Empty space for additional notes or observations.

Empty space for additional notes or observations.

Empty space for additional notes or observations.

Empty space for additional notes or observations.

Empty space for additional notes or observations.

Observación: Si es necesario se pueden agregar hojas adicionales y actualizar el número de hojas.

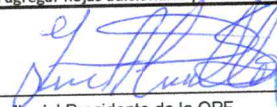
  
 Firma y sello del Presidente de la OPF



  
 Firma y Sello Director Centro Educativo Público

