

SITUACIÓN DEFICIENCIAS DETERMINADAS      PREVIO       DURANTE       POSTERIOR

DEPARTAMENTO:	HUEHUETENANGO	MUNICIPIO:	CHIANTLA
NOMBRE DEL ESTABLECIMIENTO:	EORM	DIRECCIÓN DEL ESTABLECIMIENTO:	CANTON LAS COLMENAS, ALDEA EL RANCHO
CÓDIGO DEL ESTABLECIMIENTO:	13-02-0062-43	FECHA:	18/09/2024



FOTO 1: SUSTITUCIÓN DE LAMINA A LAMINA TROQUELADA



FOTO 2: SUSTITUCIÓN DE CAPOTE TROQUELADO Y LAMINA



FOTO 3: SUSTITUCIÓN DE ESTRUCTURA DE MADERA POR METAL

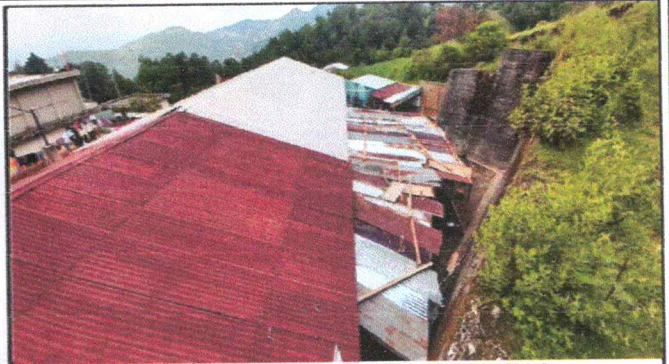

FOTO 4: MEJORAMIENTO DE BALCONES



FOTO 5: MANTENIMIENTO DE PUERTAS, INCLUYE PINTURA



FOTO 6: SUSTITUCIÓN DE PORTON POR PORTON CORREDIZO

Observación: Si es necesario se pueden agregar hojas adicionales y actualizar el número de hojas.

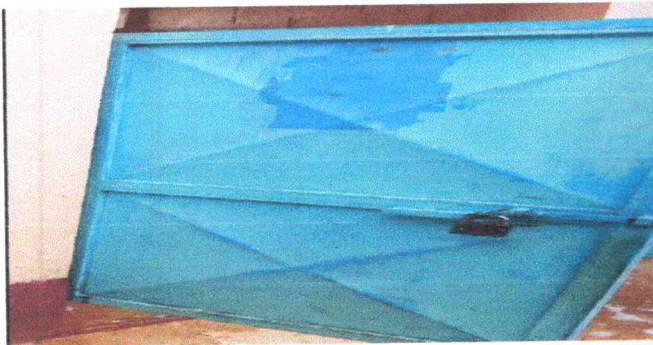
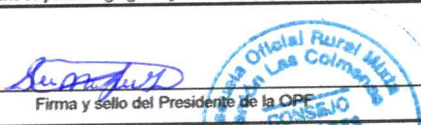
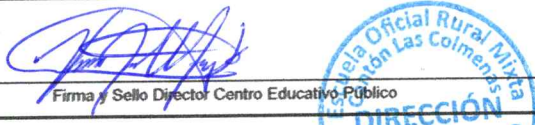
 <p>Firma y sello del Presidente de la OPE</p>	 <p>Firma y Sello Director Centro Educativo Público</p>
---	---

SITUACIÓN DEFICIENCIAS DETERMINADAS      PREVIO       DURANTE       POSTERIOR

DEPARTAMENTO:	HUEHUETENANGO	MUNICIPIO:	CHIANTLA
NOMBRE DEL ESTABLECIMIENTO:	EORM	DIRECCIÓN DEL ESTABLECIMIENTO:	CANTON LAS COLMENAS, ALDEA EL RANCHO
CÓDIGO DEL ESTABLECIMIENTO:	13-02-0062-43	FECHA:	18/09/2024



FOTO 1: PINTURA EN MUROS EXTERIORES E INTERIORES



FOTO 2: PINTURA EN MUROS EXTERIORES E INTERIORES

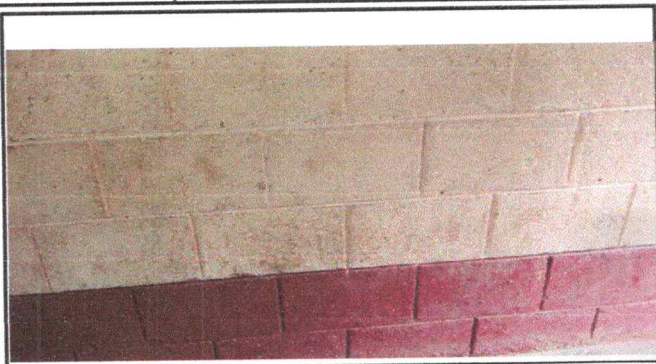

FOTO 3: REPARACION DE COCINA



FOTO 4: REPARACION DE COCINA





FOTO 5: MEJORAMIENTO DE PAREDES DE COCINA



FOTO 6: MEJORAMIENTO DE PAREDES DE COCINA

Observación: Si es necesario se pueden agregar hojas adicionales y actualizar el número de hojas.



 Firma y Sello del Presidente de la OPF	 Firma y Sello Director Centro Educativo Público
---	---

SITUACIÓN DEFICIENCIAS DETERMINADAS      PREVIO       DURANTE       POSTERIOR

DEPARTAMENTO:	HUEHUETENANGO	MUNICIPIO:	CHIANTLA
NOMBRE DEL ESTABLECIMIENTO:	EORM	DIRECCIÓN DEL ESTABLECIMIENTO:	CANTON LAS COLMENAS, ALDEA EL RANCHO
CÓDIGO DEL ESTABLECIMIENTO:	13-02-0062-43	FECHA:	18/09/2024

 <p><b>FOTO 1: SUSTITUCION DE INODORO</b></p>	<p><b>FOTO 2:</b></p>
<p><b>FOTO 3:</b></p>	<p><b>FOTO 4:</b></p>
<p><b>FOTO 5:</b></p>	<p><b>FOTO 6:</b></p>

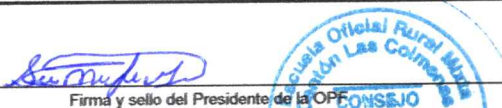
Observación: Si es necesario se pueden agregar hojas adicionales y actualizar el número de hojas.

 <p>Firma y sello del Presidente de la OPE</p>	 <p>Firma y Sello Director Centro Educativo Público</p>
---	---

