



**REGISTRO FOTOGRÁFICO  
PROGRAMA DE MANTENIMIENTO DE EDIFICIOS ESCOLARES PÚBLICOS**

Ministerio de Educación  
G. U. C. I. E. P. U. I. D.

SITUACIÓN DEFICIENCIAS DETERMINADAS

PREVIO

DURANTE

POSTERIOR

|                             |                             |                                |  |
|-----------------------------|-----------------------------|--------------------------------|--|
| DEPARTAMENTO:               | Huehuetenango               | MUNICIPIO:                     | Chiantla                               |
| NOMBRE DEL ESTABLECIMIENTO: | Escuela Oficial Rural Mixta | DIRECCIÓN DEL ESTABLECIMIENTO: | Cantón Tunimá Charcales, Aldea Chancel |
| CÓDIGO DEL ESTABLECIMIENTO: | 13-02-0051-43               | FECHA:                         | 08/08/2024                             |



Foto 1: Sustitución de lámina por lámina troquelada calibre 26



Foto 2: Sustitución de soporte de madera por metal



Foto 3: Sustitución de canal de metal por canal de pvc



Foto 4: Sustitución de canal de metal por canal de pvc



Foto 5: Sustitución de puertas



Foto 6: Sustitución de piso de cemento por piso tipo granito de 1"

Observación: Si es necesario se pueden agregar hojas adicionales y actualizar el número de hojas.

|  |   |
|--|---|
| <br>Firma y sello del Presidente de la OPF | <br>Firma y Sello Director Centro Educativo Público |
|--|---|



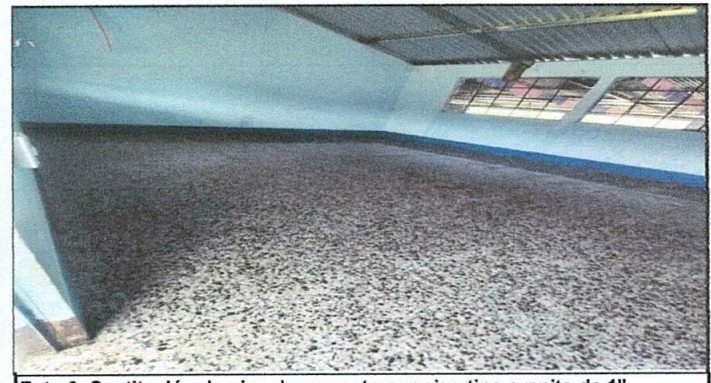

Ministerio de Educación  
Guatemala

# REGISTRO FOTOGRÁFICO PROGRAMA DE MANTENIMIENTO DE EDIFICIOS ESCOLARES PÚBLICOS

PRA-FOR-123  
Versión 1

SITUACIÓN DEFICIENCIAS DETERMINADAS

PREVIO

DURANTE

POSTERIOR

|                             |                             |                                |  |
|-----------------------------|-----------------------------|--------------------------------|--|
| DEPARTAMENTO:               | Huehuetenango               | MUNICIPIO:                     | Chiantla                               |
| NOMBRE DEL ESTABLECIMIENTO: | Escuela Oficial Rural Mixta | DIRECCIÓN DEL ESTABLECIMIENTO: | Cantón Tunimá Charcales, Aldea Chancol |
| CÓDIGO DEL ESTABLECIMIENTO: | 13-02-0051-43               | FECHA:                         | 08/08/2024                             |



Foto 7: Sustitución de bajada de agua pluvial de metal por tubo pvc 3"



Foto 8: Sustitución de bajada de agua pluvial de metal por tubo pvc 3"

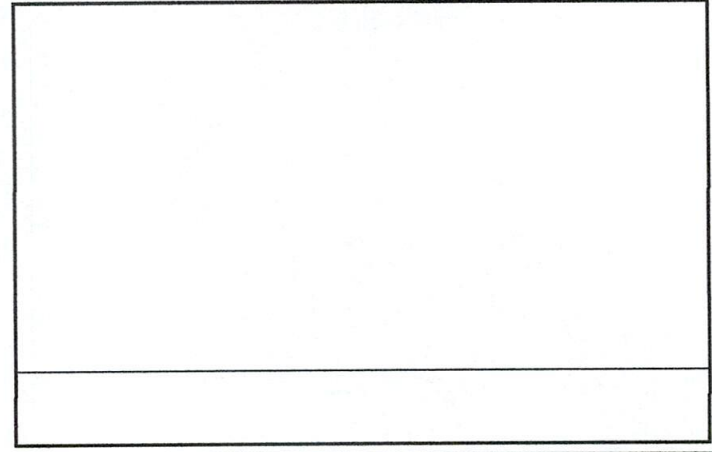
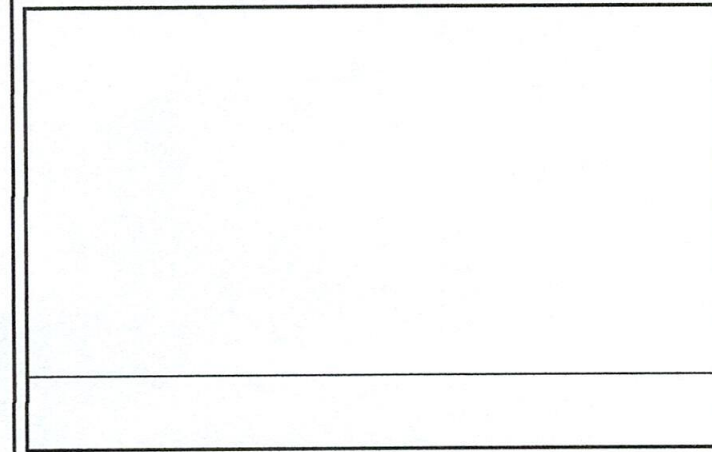
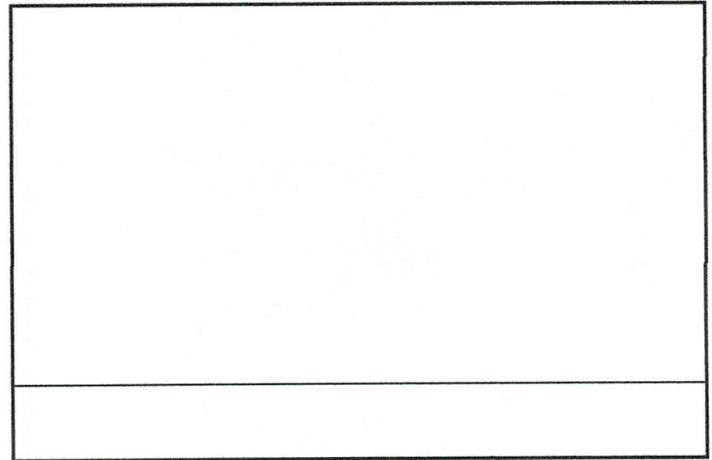
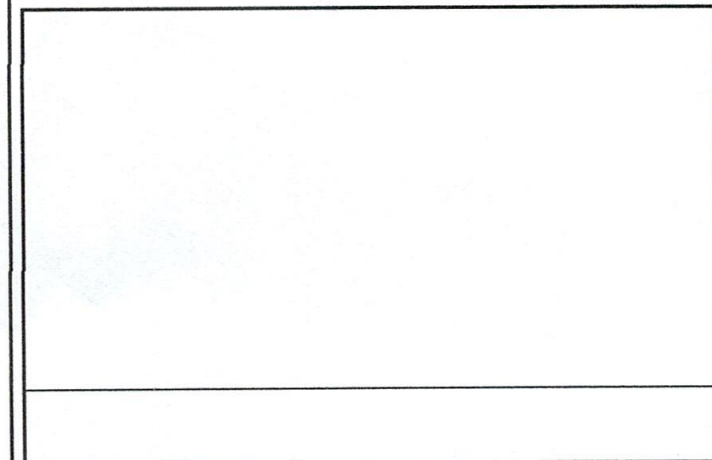

Observación: Si es necesario se pueden agregar hojas adicionales y actualizar el número de hojas.

*Juan Carlos Meida*  
Firma y sello del Presidente de la OPA



*[Signature]*

Firma y Sello Director Centro Educativo Público

