



Ministerio de Educación
Guatemala

REGISTRO FOTOGRÁFICO PROGRAMA DE MANTENIMIENTO DE EDIFICIOS ESCOLARES PÚBLICOS

PRA-FOR-123
Versión 1

SITUACIÓN DEFICIENCIAS DETERMINADAS

PREVIO

DURANTE

POSTERIOR

DEPARTAMENTO:	HUEHUETENANGO	MUNICIPIO:	CHIANTLA
NOMBRE DEL ESTABLECIMIENTO:	EORM	DIRECCIÓN DEL ESTABLECIMIENTO:	CANTÓN LAS PRESAS, ALDEA LOS REGADILLOS
CÓDIGO DEL ESTABLECIMIENTO:	13-02-0046-43	FECHA:	31/05/2024



Foto 1: Reparación de Paredes de Aulas.



Foto 2: Techo

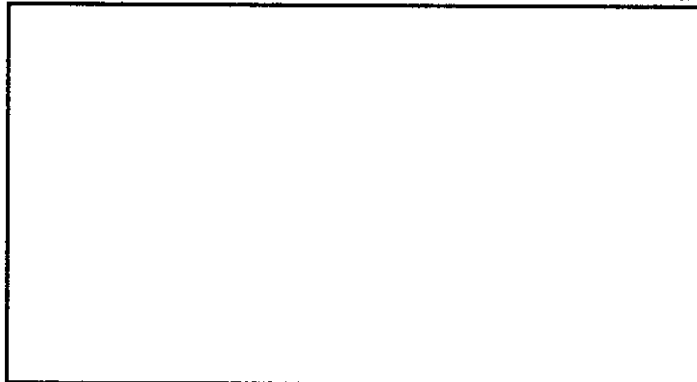

Foto 3: Losa de Patio

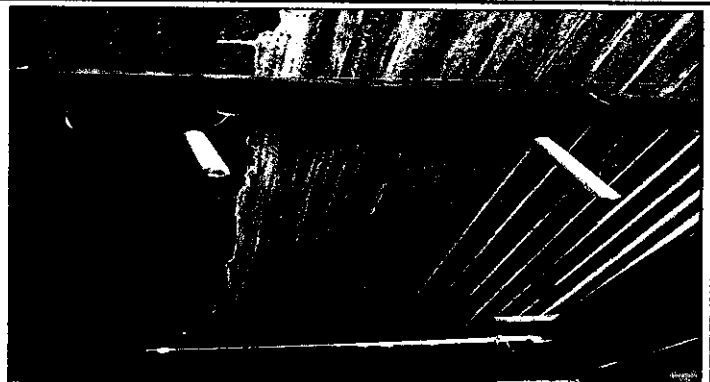

Foto 4: Piso



Foto 5: Puertas de Metal

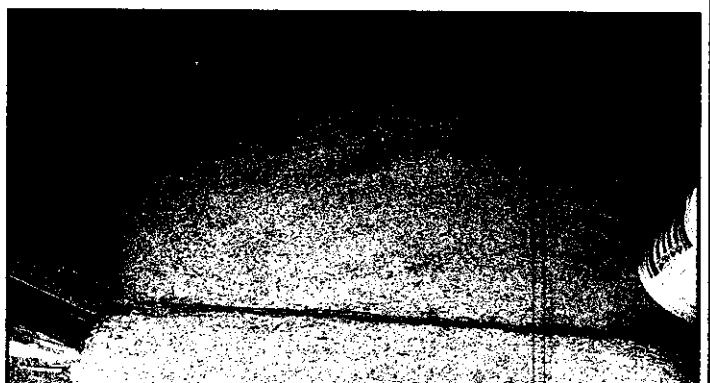

Foto 6: Ventanas

Observación: Si es necesario se pueden agregar hojas adicionales y actualizar el número de hojas.

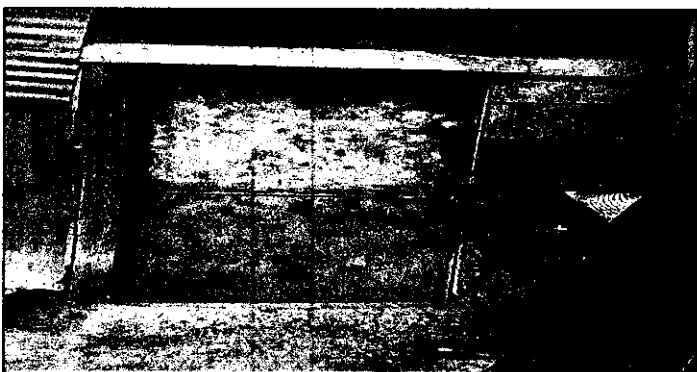
Firma y sello del Presidente de la OPF

Firma y Sello Director Centro Educativo Público

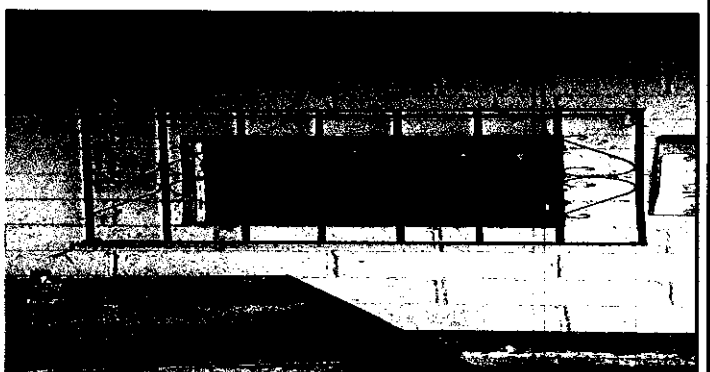

**REGISTRO FOTOGRÁFICO
PROGRAMA DE MANTENIMIENTO DE EDIFICIOS ESCOLARES PÚBLICOS**

PRA-FOR-123
Versión 1

SITUACIÓN DEFICIENCIAS DETERMINADAS

PREVIO

DURANTE

POSTERIOR

DEPARTAMENTO:	HUEHUETENANGO	MUNICIPIO:	CHIANTLA
NOMBRE DEL ESTABLECIMIENTO:	EORM	DIRECCIÓN DEL ESTABLECIMIENTO:	CANTÓN LAS PRESAS, ALDEA LOS REGADILLOS
CÓDIGO DEL ESTABLECIMIENTO:	13-02-0046-43	FECHA:	31/05/2024



Foto 7: Pintura de muros exteriores e interiores



Foto 8: Servicios Sanitarios y sus Accesorios





Foto 9: Reparación de Cocina

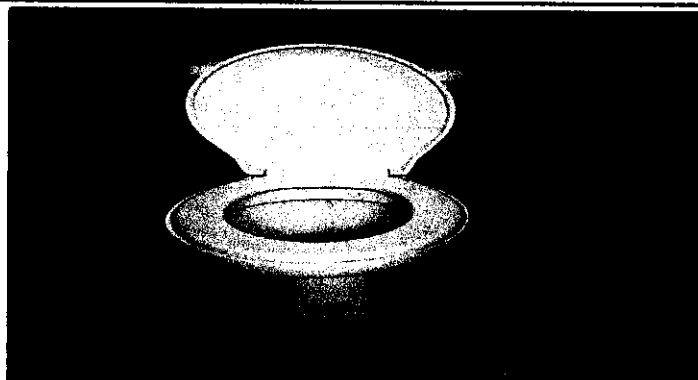

Observación: Si es necesario se pueden agregar hojas adicionales y actualizar el número de hojas.

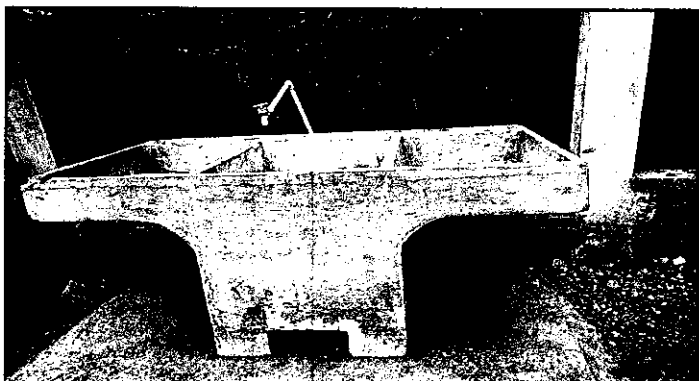
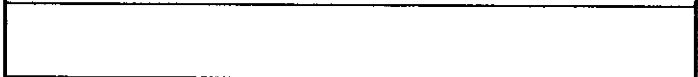
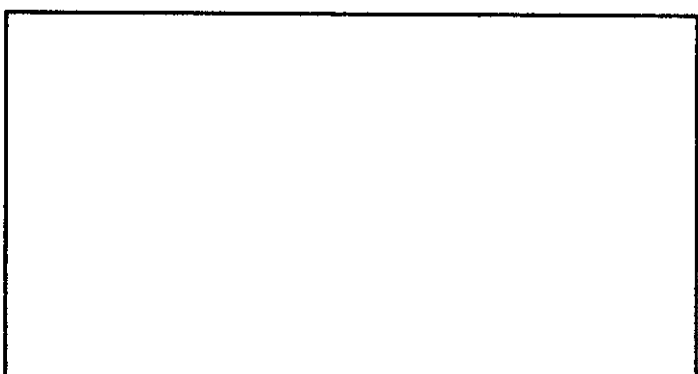
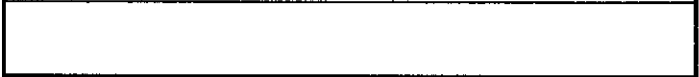
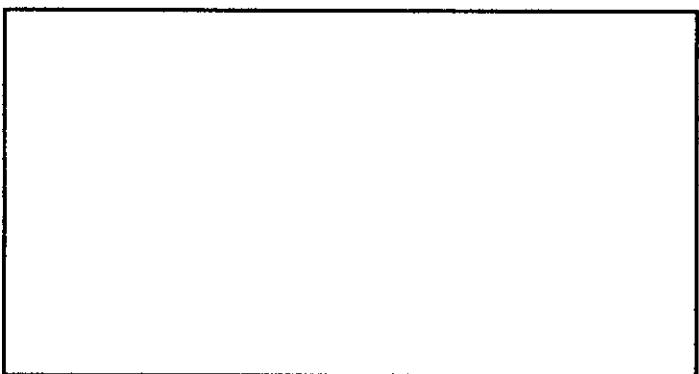
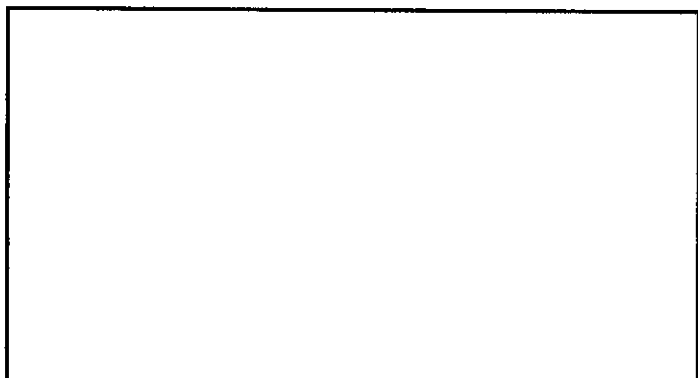
Firma y sello del Presidente de la OPF

Firma y Sello Director Centro Educativo Público