



Ministerio de Educación
GUATEMALA

REGISTRO FOTOGRÁFICO PROGRAMA DE MANTENIMIENTO DE EDIFICIOS ESCOLARES PÚBLICOS

PRA-FOR-123
Versión 1

SITUACIÓN DEFICIENCIAS DETERMINADAS

PREVIO

DURANTE

POSTERIOR

DEPARTAMENTO:	HUEHUETENANGO	MUNICIPIO:	CHIANTLA
NOMBRE DEL ESTABLECIMIENTO:	ESCUELA OFICIAL RURAL MIXTA	DIRECCIÓN DEL ESTABLECIMIENTO:	CANTON NUEVO PROGRESO, ALDEA QUILINCO
CÓDIGO DEL ESTABLECIMIENTO:	13-02-0045-43	FECHA:	17/09/2024



FOTO 1: SUSTITUCION DE LAMINA POR LAMINA TROQUELADA ALUNZINC CALIBRE 26 EN AULA Y ESPACIO DE GRADAS



FOTO 2: MANTENIMIENTO A ESTRUCTURA DE SOPORTE DE METAL Y TECHO EN AULAS



FOTO 3: SUSTITUCION DE ESTRUCTURA DE SOPORTE DE METAL POR METAL EN AULA Y ESPACIO DE GRADAS

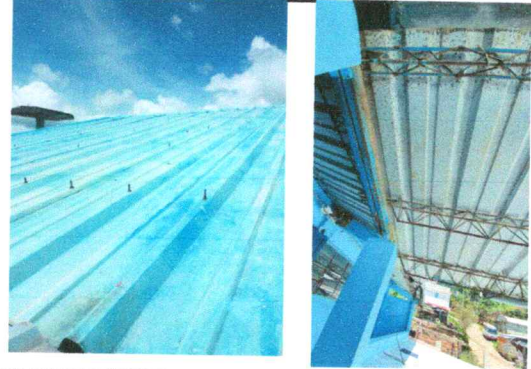

FOTO 4: MANTENIMIENTO A ESTRUCTURA DE METAL DE VENTANA



FOTO 5: MEJORAMIENTO DE BALCONES



FOTO 6: SUSTITUCION DE PISO DE CONCRETO POR PISO DE GRANITO

Observación: Si es necesario se pueden agregar hojas adicionales y actualizar el número de hojas.

Firma y sello del Presidente de la OPF



Firma y Sello Director Centro Educativo Público





**REGISTRO FOTOGRÁFICO
PROGRAMA DE MANTENIMIENTO DE EDIFICIOS ESCOLARES PÚBLICOS**

PRA-FOR-123
Versión 1

Ministerio de Educación
Guatemala

SITUACIÓN DEFICIENCIAS DETERMINADAS

PREVIO

DURANTE

POSTERIOR

DEPARTAMENTO:	HUEHUETENANGO	MUNICIPIO:	CHIANTLA
NOMBRE DEL ESTABLECIMIENTO:	ESCUELA OFICIAL RURAL MIXTA	DIRECCIÓN DEL ESTABLECIMIENTO:	CANTON NUEVO PROGRESO, ALDEA QUILINCO
CÓDIGO DEL ESTABLECIMIENTO:	13-02-0045-43	FECHA:	17/09/2024



FOTO 7: SUSTITUCION DE CANAL DE METAL POR PVC



FOTO 8: SUSTITUCION DE TUBERIA LINEA PRINCIPAL



FOTO 9: SUSTITUCION DE CHORROS



FOTO 10: SUSTITUCION DE LAMPARAS LED



FOTO 11: SUSTITUCION DE PLAFONERAS

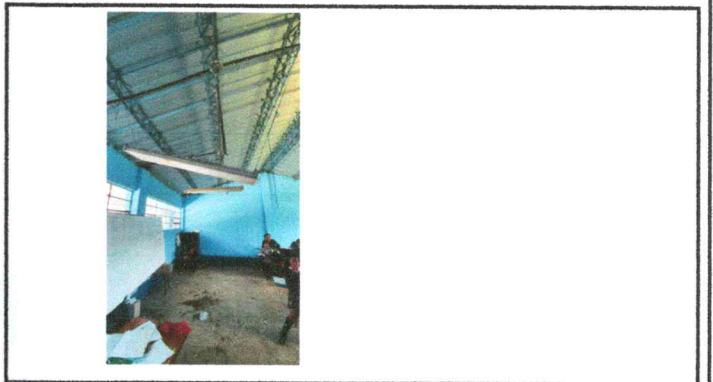

FOTO 12: SUSTITUCION DE INTERRUPTORES SIMPLES

Observación: Si es necesario se pueden agregar hojas adicionales y actualizar el número de hojas.

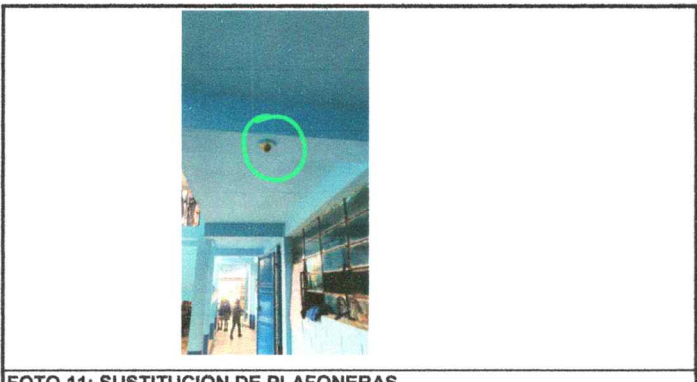
 Firma y sello del Presidente de la OPF	 CONSEJO EDUCATIVO	 Firma y Sello Director Centro Educativo Público	 DIRECCIÓN
---	--	---	--

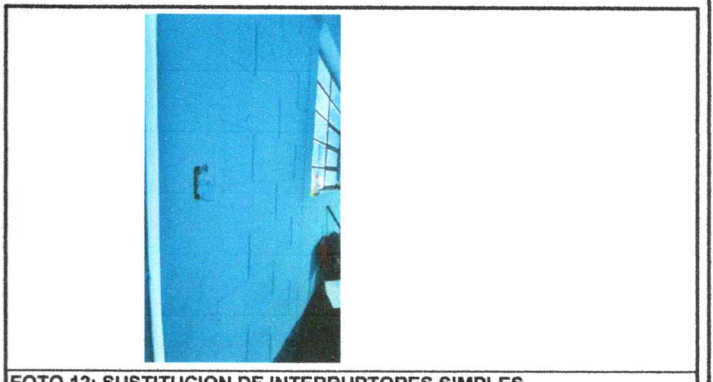

Ministerio de Educación
GUATEMALA

REGISTRO FOTOGRÁFICO PROGRAMA DE MANTENIMIENTO DE EDIFICIOS ESCOLARES PÚBLICOS

PRA-FOR-123
Versión 1

SITUACIÓN DEFICIENCIAS DETERMINADAS

PREVIO

DURANTE

POSTERIOR

DEPARTAMENTO:	HUEHUETENANGO	MUNICIPIO:	CHIANTLA
NOMBRE DEL ESTABLECIMIENTO:	ESCUELA OFICIAL RURAL MIXTA	DIRECCIÓN DEL ESTABLECIMIENTO:	CANTON NUEVO PROGRESO, ALDEA QUILINCO
CÓDIGO DEL ESTABLECIMIENTO:	13-02-0045-43	FECHA:	17/09/2024



FOTO 13: SUSTITUCION DE TOMACORRIENTES DOBLES



FOTO 14: SUSTITUCION DE FLIPONES



FOTO 15: SUSTITUCION DE TABLEROS DE FLIPONES

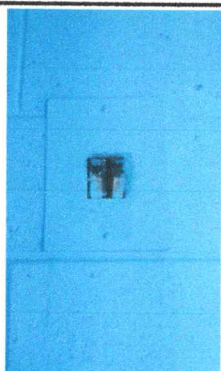

FOTO 16: REPARACION DE CABLEADO ELECTRICO



FOTO 17: SUSTITUCION DE DUCTO ELECTRICO MAS ACCESORIOS

Observación: Si es necesario se pueden agregar hojas adicionales y actualizar el número de hojas.

Firma y sello del Presidente de la OPF



Firma y Sello Director Centro Educativo Público

