

SITUACIÓN DEFICIENCIAS DETERMINADAS      PREVIÓ       DURANTE       POSTERIOR

DEPARTAMENTO:	HUEHUETENANGO	MUNICIPIO:	CHIANTLA
NOMBRE DEL ESTABLECIMIENTO:	ESCUELA OFICIAL RURAL MIXTA	DIRECCIÓN DEL ESTABLECIMIENTO:	CANTÓN CUMBRE LA BOTIJA, ALDEA CHANCOL
CÓDIGO DEL ESTABLECIMIENTO:	13-02-0042-43	FECHA:	23 DE SEPTIEMBRE DE 2024



Foto 1: sustitucion de lámina por lámina troquelada calibre 26, Sustitución de capote de lámina para lámina troquelada, Sustitucion de elementos de fijacion



Foto 2: Sustitución de lámina por lámina troquelada calibre 26, Sustitución de elementos de fijacion



Foto 3: reparacion de tubo hg y malla galvanizada



Foto 4: Mantenimiento a estructura de soporte de metal

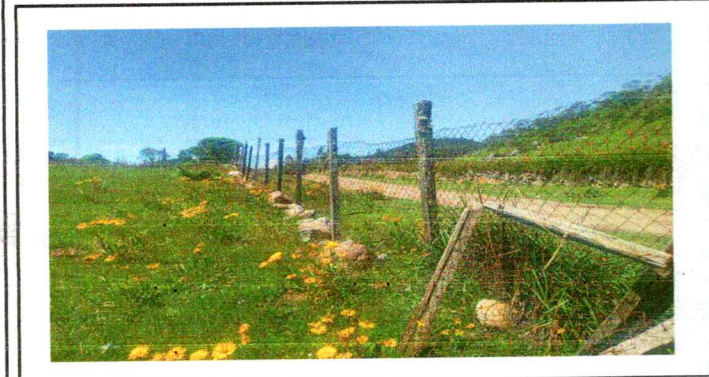

Foto 5: Sustitución de puertas



Foto 6: Sustitución de puertas

Observación: Si es necesario se pueden agregar hojas adicionales y actualizar el número de hojas.

 Firma y sello del Presidente de la O.P.F.	 Firma y Sello Director Centro Educativo Público
--	---



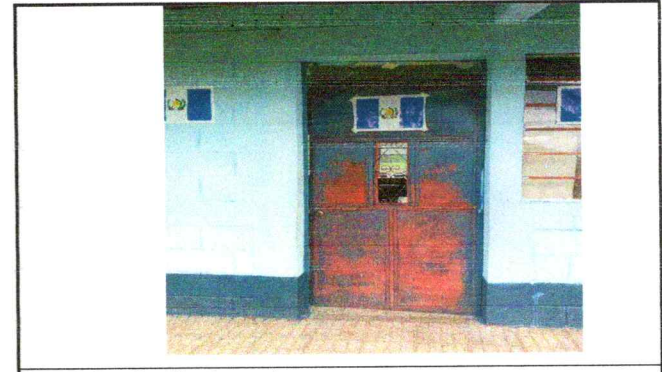

SITUACIÓN DEFICIENCIAS DETERMINADAS

PREVIO

DURANTE

POSTERIOR

DEPARTAMENTO:	HUEHUETENANGO	MUNICIPIO:	CHIANTLA
NOMBRE DEL ESTABLECIMIENTO:	ESCUELA OFICIAL RURAL MIXTA	DIRECCIÓN DEL ESTABLECIMIENTO:	CANTÓN CUMBRE LA BOTIJA, ALDEA CHANCOL
CÓDIGO DEL ESTABLECIMIENTO:	13-02-0042-43	FECHA:	23 DE SEPTIEMBRE DE 2024



Foto7: sustitucion de vidrios



Foto 8: sustitucion de vidrios



Foto 9: Mejoramiento de balcones de metal

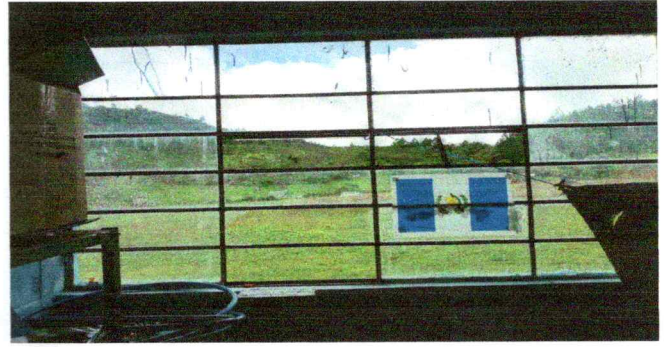

Foto 10: pintura en muros exteriores e interiores



Foto 11: Pintura en muros exteriores e interiores



Foto 12:

Observación: Si es necesario se pueden agregar hojas adicionales y actualizar el número de hojas.



Firma y sello del Presidente de la OPE

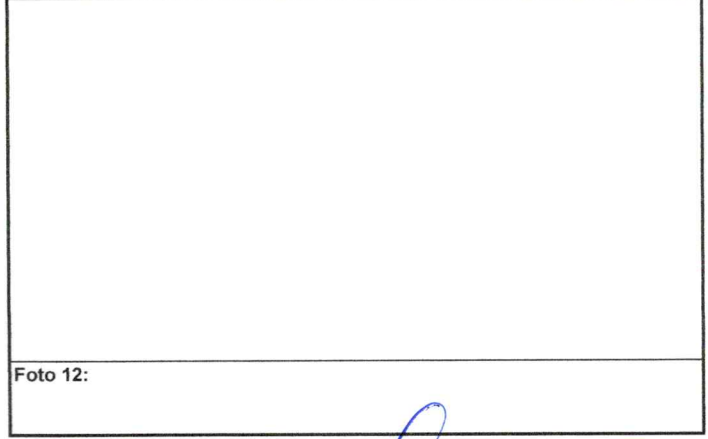

Firma y Sello Director Centro Educativo Público

