



Ministerio de Educación
Sistema

REGISTRO FOTOGRÁFICO PROGRAMA DE MANTENIMIENTO DE EDIFICIOS ESCOLARES PÚBLICOS

PRA-FOR-123
Versión 1

SITUACIÓN DEFICIENCIAS DETERMINADAS

PREVIO

DURANTE

POSTERIOR

DEPARTAMENTO:	Huehuetenango	MUNICIPIO:	Huehuetenango
NOMBRE DEL ESTABLECIMIENTO:	Instituto Nacional de Educación Básica JM	DIRECCIÓN DEL ESTABLECIMIENTO:	Km 259 carretera Interamericana hacia la frontera con México, aldea Chimusinique
CÓDIGO DEL ESTABLECIMIENTO:	13-01-6930-45.	FECHA:	Junio de 2,024



Foto 1: Fotografía correspondiente a aula 1, tercero A. instalando piso granito



Foto 2: Fotografía correspondiente a Aula 2, tercero B Avance en la instalación de piso granito



Foto 3: fotografía de aula tercero B finalizando la instalación de piso granito.



Foto 4: Fotografía de aula 3, tercero C, instalando piso granito







Foto 5: Fotografía de avance de instalación de piso granito corredor segundo nivel.

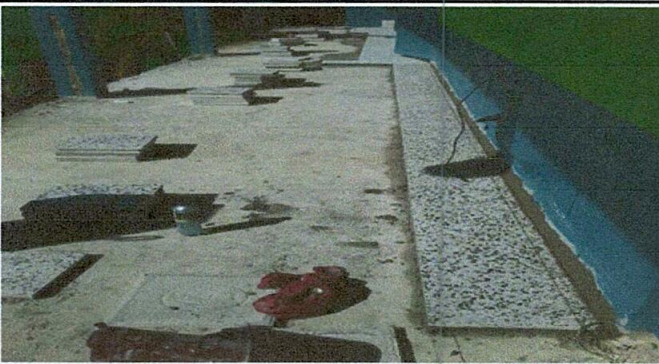
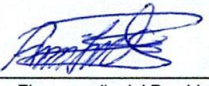

Foto 6: Fotografía de aula de primero levantndo piso de cemento para la insltación de piso granito.

Observación: Si es necesario se pueden agregar hojas adicionales y actualizar el número de hojas.

 Firma y sello del Presidente		 Firma y Sello Director Centro Educativo Público	
---	---	--	--