



**REGISTRO FOTOGRÁFICO  
PROGRAMA DE MANTENIMIENTO DE EDIFICIOS ESCOLARES PÚBLICOS**

PRA-FOR-12  
Versión

SITUACIÓN DEFICIENCIAS DETERMINADAS      PREVIO       DURANTE       POSTERIOR

DEPARTAMENTO:	Huehuetenango	MUNICIPIO:	Huehuetenango
NOMBRE DEL ESTABLECIMIENTO:	Instituto Nacional de Educación Básica JM	DIRECCIÓN DEL ESTABLECIMIENTO:	Km 259 carretera Interamericana Hacia la frontera con México
CÓDIGO DEL ESTABLECIMIENTO:	13-01-6930-45	FECHA:	



FOTO DE AULA DE 10. A UBICADA EN EL 2DO. NIVEL A REMOZAR SUSTITUCIÓN DE PISO DE CONCRETO POR PISO GRANITO



FOTO AULA No. 2 A REMOZAR DE 10. B, UBICADA EN EL SEGUNDO NIVEL SUSTITUCIÓN DE PISO DE CONCRETO POR PISO GRANITO.



CORREDOR UBICADO EN EL SEGUNDO NIVEL A REMOZAR PISO DE CONCRETO POR PISO GRANITO.



FOTO DE AULA DE 3RO. A REMOZAR UBICADA EN EL PRIMER NIVEL SUSTITUCIÓN DE PISO DE CONCRETO POR PISO GRANITO





FOTO DE AULA DE 3RO. B UBICADA EN EL 2DO. NIVEL A REMOZAR SUSTITUCIÓN DE PISO DE CONCRETO POR PISO GRANITO.

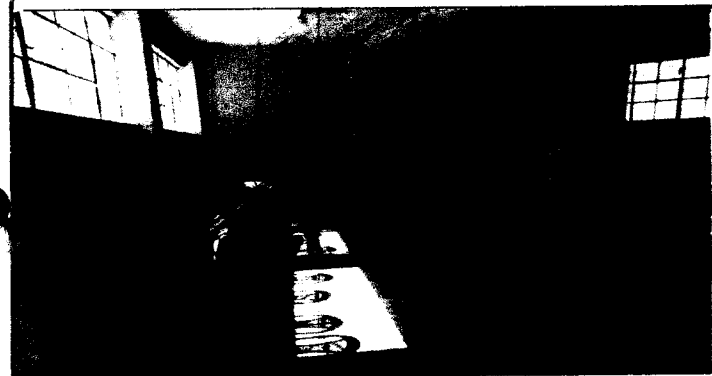
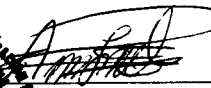

FOTO MURO PERIMETRAL DE 15.5 CMS DE INCLINACIÓN UBICADO EN LA PARTE DE ATRAS DEL MODULO DE DOS NIVELES, REFORZAMIENTO Y NIVELAR VERTICALMENTE

Observación: Si es necesario se pueden agregar hojas adicionales y actualizar el número de hojas.

  
ORGANIZACIÓN DE PADRES DE FAMILIA CALIDAD EN LA ZONA DE INTERVENCIÓN  
Firma y sello del Presidente de la OPF

  
Firma y Sello Director Centro Educativo Público