

SITUACIÓN DEFICIENCIAS DETERMINADAS

PREVIO

DURANTE

POSTERIOR

DEPARTAMENTO:	Huehuetenango	MUNICIPIO:	Huehuetenango
NOMBRE DEL ESTABLECIMIENTO:	INEB De Telesecundaria	DIRECCIÓN DEL ESTABLECIMIENTO:	Aldea Carrizal Arriba, zona 3
CÓDIGO DEL ESTABLECIMIENTO:	13-01-5884-45	FECHA:	26/04/2024



Foto 1, sustitución de ventanas de hierro por PVC , aplicación pintura en interior y exterior



Foto. 2 sustitución de techo, lámina por lámina



Foto 3. Sustitución de canal pluvial, sustitución de focos y plafoneras, cambio de cableado.

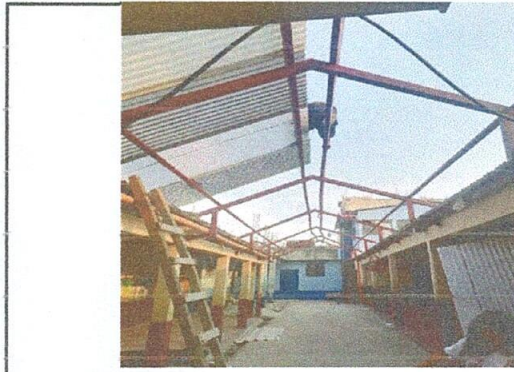

Foto 4. Complemento de techo de patio

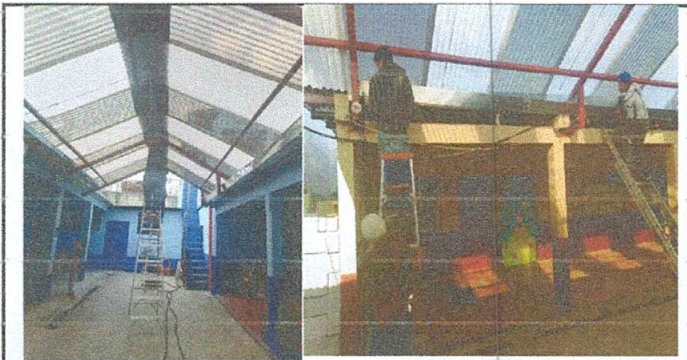

Foto 5: Sanitario, mejoramiento de paredes, cambio de inodoros, sustitución de torta por piso de granito, colocación de azulejo en 1 metro de paredes

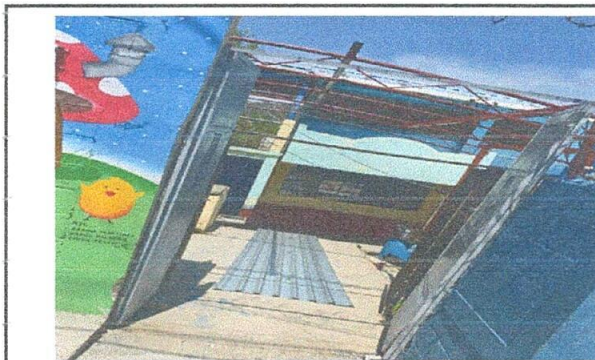

Foto 6. Sustitución de balcones y aplicación de pintura de en interior y extrior

Observación: Si es necesario se pueden agregar hojas adicionales y actualizar el número de hojas.

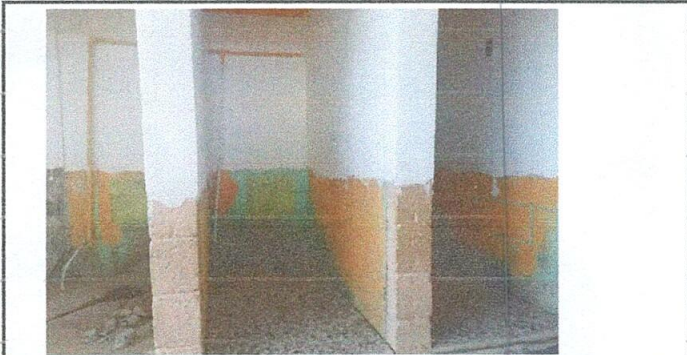
Firma y sello del Presidente de la DP

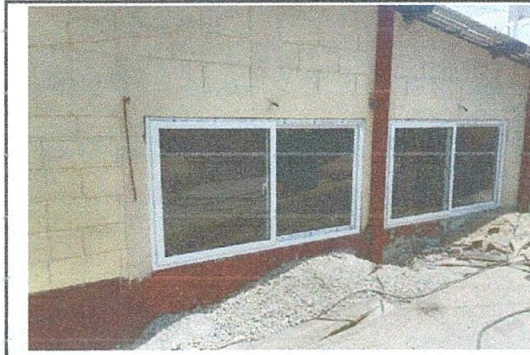

Firma y Sello Director Centro Educativo Público

