

SITUACIÓN DEFICIENCIAS DETERMINADAS PREVIO DURANTE POSTERIOR

DEPARTAMENTO:	Huehuetenango	MUNICIPIO:	Huehuetenango
NOMBRE DEL ESTABLECIMIENTO:	Instituto Nacional de Educación Básica de Telesecundaria	DIRECCIÓN DEL ESTABLECIMIENTO:	Cantón La Laguna, aldea Chinacá
CÓDIGO DEL ESTABLECIMIENTO:	13 - 01 - 5517 - 45	FECHA:	29 de febrero de 2024



Foto1: Impermeabilización de losa



Foto 2: Reparación y mantenimiento de cisternas / depósitos de agua



Foto 3: Reparación y mantenimiento de cisternas / depósitos de agua

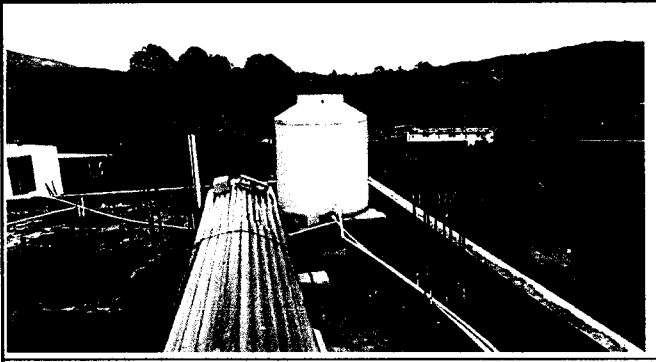

Foto 4: Colocación de balcones.

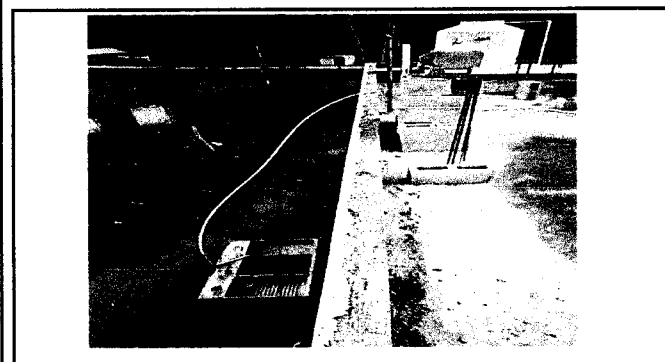

Foto 5: Pintura en muros exteriores e interiores.

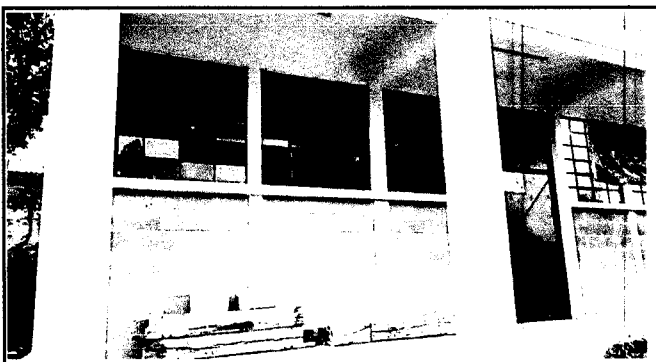

Foto 6: Pintura en muros exteriores e interiores.

Observación: Si es necesario se pueden agregar hojas adicionales y actualizar el número de hojas.

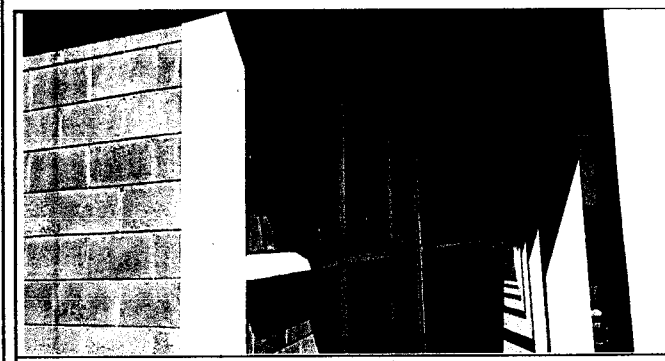
Firma y sello del Presidente de la OPF

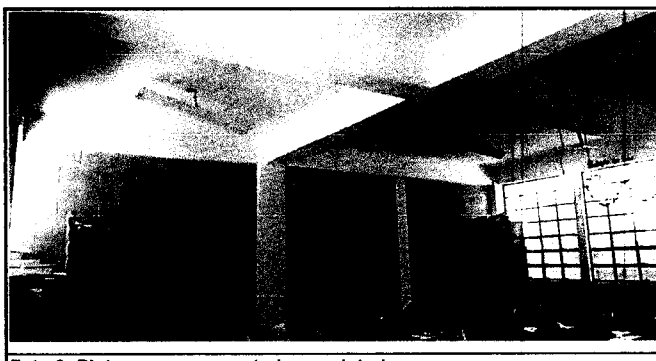
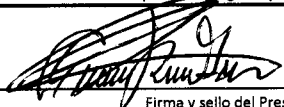
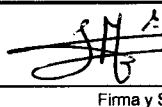

Firma y Sello Director Centro Educativo Público

