



**REGISTRO FOTOGRÁFICO  
PROGRAMA DE MANTENIMIENTO DE EDIFICIOS ESCOLARES PÚBLICOS**

PRA-FOR-123  
Versión 1

SITUACIÓN DEFICIENCIAS DETERMINADAS

PREVIO

DURANTE

POSTERIOR

DEPARTAMENTO:	HUEHUETENANGO	MUNICIPIO:	HUEHUETENANGO
NOMBRE DEL ESTABLECIMIENTO:	CEIN PAIN ALDEA CAMBOTE, ZONA 11	DIRECCIÓN DEL ESTABLECIMIENTO:	Sector II Aldea Cambota Zona 11, Huehuetenango
CÓDIGO DEL ESTABLECIMIENTO:	13-01-5501-42	FECHA:	29/02/2024



Foto1: Pintura en muros exteriores e interiores



Foto 2: Reparacion de pila de cemento de dos lavaderos.



Foto 3: Mejoramiento y ampliación de mueble de concreto en cocina.



Foto 4: Mejoramiento en pared.



Foto 5: Sustitucion de puerta de metal.

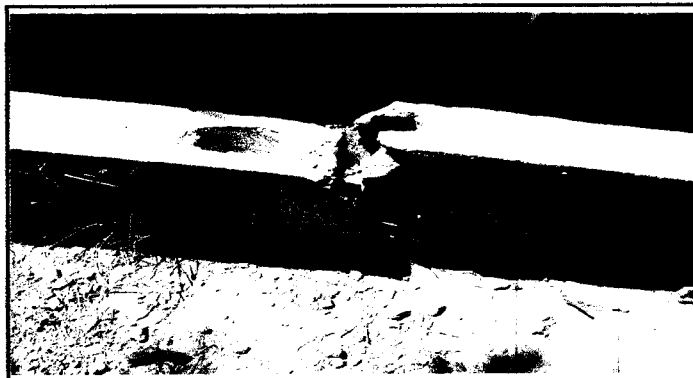

Foto 6: Sustitución de mueble de concreto para lavamanos.

Observación: Si es necesario se pueden agregar hojas adicionales y actualizar el número de hojas.

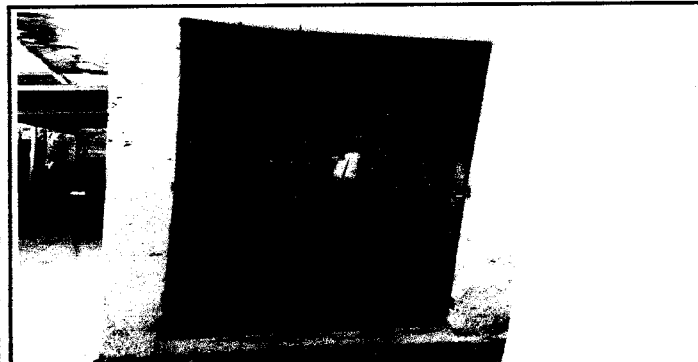
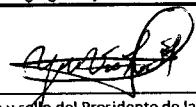
  
Firma y sello del Presidente de la Organización de Padres de Familia

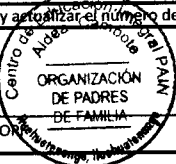

  
Firma y Sello Director Centro Educativo Público